

ภาคผนวกที่ 2-21

ตัวอย่างเอกสารการตรวจติดตาม (Audit) หน่วยงานรับกำกับกากของเสีย

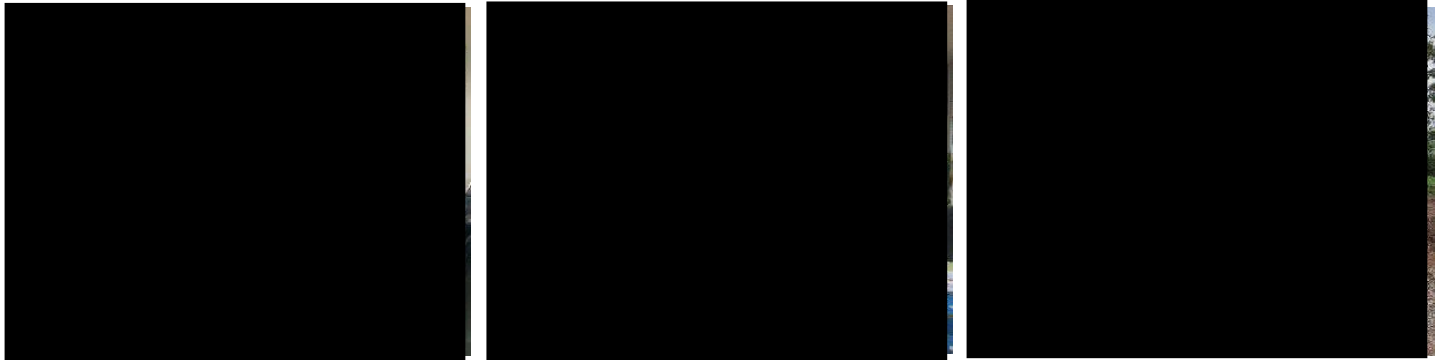

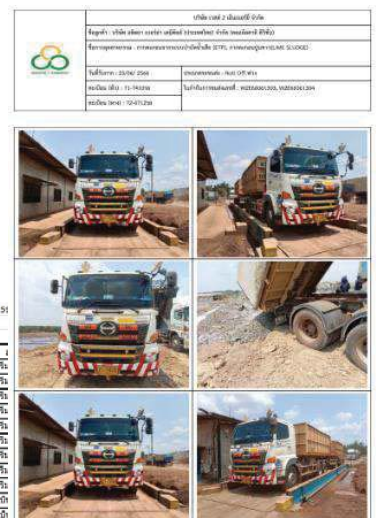

Site Condition



Planting trees around area of disposal area (landfill) to be the protection strip.



Weight bridge before go to dumping at disposal area (Landfill).

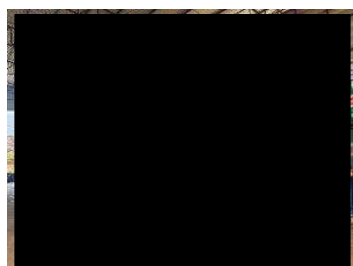

Building for storage liquid waste in containers and building for blending pin.

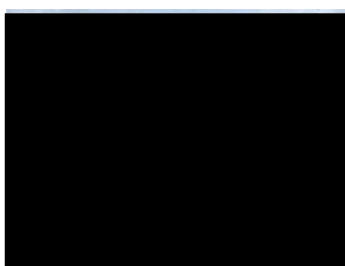
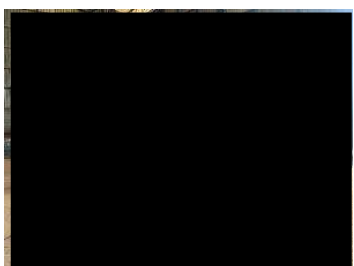

Wastewater Treatment system for treated leachate water from landfill.



Audit item	Score	Comment
1) การประกอบกิจการโรงงาน [Factory Operation]	17	All compliance
2) ระบบการขนส่งของเสีย [Waste Transportation]	17	All compliance
3) ระบบการกำจัดของเสีย [Waste Management]	27	All compliance and some comment to improve <ul style="list-style-type: none"> - No identified at waste container by Waste company required type, have only tag from Factory. - Current condition of wetland is not good, They shall improve and take all trees function to treated water as system required.
4) ข้อร้องเรียนจากชุมชนรอบข้าง [Complaint]	18	No complaint
5) การเตรียมพร้อมและตอบสนองกรณีเกิดเหตุฉุกเฉิน [Emergency management]	17	All compliance and some comment to improve <ul style="list-style-type: none"> - Building of solid fuel storage was closed every day and covered all by roof and wall, recommend for LEL checking before start work or install heat detector and automatic sprinkler.
6) การส่งเสริมและพัฒนาองค์กร [Standard and award]	3	Implemented as system management (ISO) and DIW requirement for Green Industry of waste disposal
Total score	99/100	

*Details score were in Waste processor evaluation (file attachment)

	บริษัท เวสต์ 2 เอ็นเนอร์ยี่ จำกัด	
	ข้อมูลคำ : บริษัท อิตายา เบอร์ต้า เคนีคัลส์ (ประเทศไทย) จำกัด (คลอริคาลิ ดีวีชัน)	
	ชื่อภาคอุตสาหกรรม : ภาคกลั่นจากกระบวนการบำบัดน้ำเสีย (ETP), ภาคกลั่นปูนขาว(LIME SLUDGE)	
	วันที่รับกาก : 28/08/ 2566	ประเภทของของเสีย : Roll Off พ่วง
	ทะเบียน (หัว) : 72-4295รย	ใบกำกับการขนส่งเลขที่ : W2E66081681, W2E66081682
	ทะเบียน (หาง) : 72-4562รย	

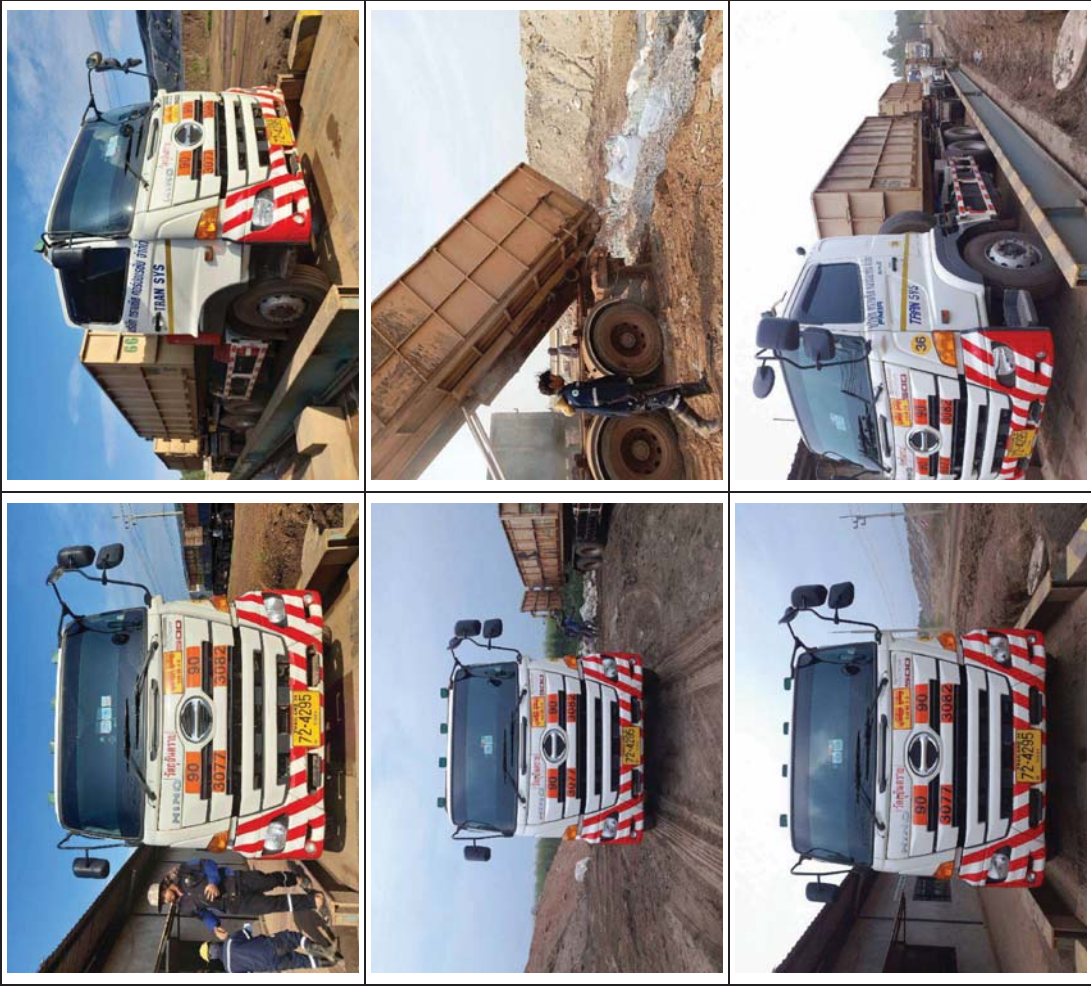

	บริษัท เวสต์ 2 เอ็นเนอร์ยี่ จำกัด	
	ข้อมูลคำ : บริษัท อิตายา เบอร์ต้า เคนีคัลส์ (ประเทศไทย) จำกัด (คลอริคาลิ ดีวีชัน)	
	ชื่อภาคอุตสาหกรรม : ภาคกลั่นจากกระบวนการบำบัดน้ำเสีย (ETP), ภาคกลั่นปูนขาว(LIME SLUDGE)	
	วันที่รับกาก : 17/07/ 2566	ประเภทของของเสีย : Roll Off พ่วง
	ทะเบียน (หัว) : 71-8907รย	ใบกำกับการขนส่งเลขที่ : W2E66071505, W2E66071506
	ทะเบียน (หาง) : 71-4509รย	



	บริษัท เวสต์ 2 เอ็นเนอร์ยี่ จำกัด	
	ข้อมูลคำ : บริษัท อิตียา เบอร์ต้า เคนีคัลส์ (ประเทศไทย) จำกัด (คลออลคาลิ ดีวีชัน)	
	ชื่อภาคอุตสาหกรรม : Organic Waste	
	วันที่รับกาก : 19/10/ 2566	ประเภทของขนส่ง : Trailer
	ทะเบียน (หัว) : 71-0373ษ	ใบกำกับการขนส่งเลขที่ : W2E66100989
	ทะเบียน (หาง) : 70-3831ฐ	



	บริษัท เวสต์ 2 เอ็นเนอร์ยี่ จำกัด	
	ข้อมูลคำ : บริษัท อิตียา เบอร์ต้า เคนีคัลส์ (ประเทศไทย) จำกัด (คลออลคาลิ ดีวีชัน)	
	ชื่อภาคอุตสาหกรรม : ภาคก่อนการบำบัดน้ำเสีย (ETP), ภาคก่อนปูนขาว(LIME SLUDGE)	
	วันที่รับกาก : 21/09/ 2566	ประเภทของขนส่ง : Roll Off พ่วง
	ทะเบียน (หัว) : 71-1138ษ	ใบกำกับการขนส่งเลขที่ : W2E66091567, W2E66091566
	ทะเบียน (หาง) : 71-4506ษ	

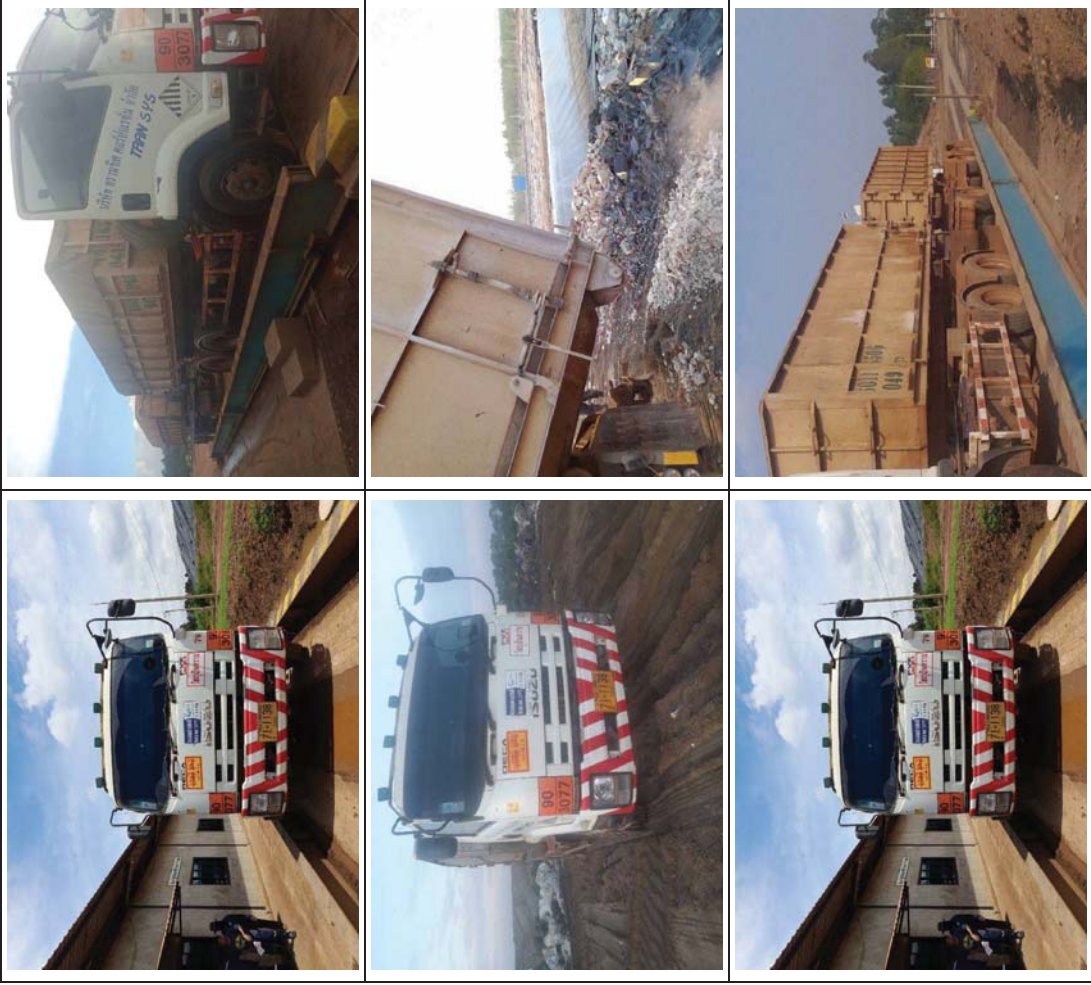

	บริษัท เวสต์ 2 เอ็นเนอร์ยี่ จำกัด	
	ข้อมูลคำ : บริษัท อิติตยา เบอร์ต้า เคนีคัลส์ (ประเทศไทย) จำกัด (คลออลคาลิ ดีวีชั่น)	
	ชื่อภาคอุตสาหกรรม : Organic Waste	
	วันที่รับกาก : 22/12/ 2566	ประเภทของขนส่ง : Trailer
	ทะเบียน (หัว) : 70-2956ยย	ใบกำกับการขนส่งเลขที่ : W2E66121640
	ทะเบียน (หาง) : 70-3831รย	



	บริษัท เวสต์ 2 เอ็นเนอร์ยี่ จำกัด	
	ข้อมูลคำ : บริษัท อิติตยา เบอร์ต้า เคนีคัลส์ (ประเทศไทย) จำกัด (คลออลคาลิ ดีวีชั่น)	
	ชื่อภาคอุตสาหกรรม : ภาคก่อนการบำบัดน้ำเสีย (ETP), ภาคก่อนปูนขาว(LIME SLUDGE)	
	วันที่รับกาก : 29/11/ 2566	ประเภทของขนส่ง : Roll Off พ่วง
	ทะเบียน (หัว) : 71-7410ยย	ใบกำกับการขนส่งเลขที่ : W2E66112067, W2E66112068
	ทะเบียน (หาง) : 72-4712รย	



ภาคผนวกที่ 2-22

ตัวอย่างเอกสารข้อกำหนดของรถบรรทุกขนส่ง

กฎระเบียบเรื่องความปลอดภัยทั่วไปสำหรับผู้รับเหมา

- บุคคลภายนอก พนักงานผู้รับเหมา พนักงานส่งสินค้า ที่เข้ามาในบริษัทฯ ต้องแลกบัตรและทำใบผ่านเข้า/ออก ที่ป้อมยาม โดย ใช้บัตรประชาชน หรือ ใบขับขี่ ในการใช้แลกบัตรเท่านั้น ยกเว้นผู้ที่ได้รับบัตรผ่านการอบรมความปลอดภัยจากเจ้าหน้าที่ของบริษัทฯ ไม่ต้องแลกบัตรผ่าน
- พนักงานผู้รับเหมาหรือบุคคลที่จะเข้ามาทำงานในบริษัทฯ ต้องผ่านการอบรมจากเจ้าหน้าที่ความปลอดภัยของบริษัทฯ ก่อนเริ่มงานทุกคน
- ต้องติดบัตรที่หน้าอกตลอดเวลาที่อยู่ในบริษัท อุตสาหกรรม เบอร์ล้า เคมีคัลส์ (ประเทศไทย) จำกัด (คลอ อัลคาลิ ดีวีชั่น)
- ห้ามนำโทรศัพท์มือถือ, อุปกรณ์อิเล็กทรอนิกส์ และบุหรี่ ไฟแช็ก เข้าในพื้นที่ส่วนผลิตและพื้นที่หวงห้ามโดยเด็ดขาด
- ห้ามล่าชูปืนในบริษัท อุตสาหกรรม เบอร์ล้า เคมีคัลส์ (ประเทศไทย) จำกัด (คลอ อัลคาลิ ดีวีชั่น) ก่อนได้รับอนุญาต
- การติดต่อกับ พนักงานของบริษัทฯ ต้องมีใบผ่านเข้าออกและได้รับการยินยอมของผู้ที่ได้รับการติดต่อทุกครั้ง



กฎระเบียบเรื่องความปลอดภัยทั่วไปสำหรับผู้รับเหมา

- เมื่อเข้ามาในบริษัท ต้องแต่งกายสุภาพ เรียบร้อย และเมื่อต้องปฏิบัติงานในพื้นที่ผลิตต้อง สวมเสื้อคลุมแขนขาว สวมกางเกงขาขาว รองเท้าบู๊ต (ห้ามเหยียบส้นรองเท้า) ห้ามใส่เสื้อ กางเกง รองเท้าบู๊ต ที่ชำรุด หรือขาดวันเข้าทำงาน โดยเด็ดขาด
- ต้องสวมใส่อุปกรณ์ป้องกันอันตรายส่วนบุคคล (**หมวกนิรภัย, รองเท้าบู๊ต, แวนตาบริกซ์, หน้ากากป้องกันสารเคมี**, อุปกรณ์ป้องกันการตกต้องมียี่ห้อช่วยชีวิต 2 เส้น หรือตามลักษณะงาน) ตลอดเวลาที่อยู่ในพื้นที่ส่วนผลิต หรือพื้นที่ปฏิบัติงาน
- หากมีการนำพาหะเข้าในบริเวณพื้นที่ส่วนผลิตต้องได้รับอนุญาตและสวมท่อกันประกายไฟก่อนเข้าโรงงานทุกครั้ง
- ต้องรายงานการบาดเจ็บ เหตุการณ์ที่เกิดขึ้นจะเป็นอุบัติเหตุ การกระทำที่ไม่ปลอดภัยและสภาพแวดล้อมที่ไม่ปลอดภัยต่อหัวหน้างานและเจ้าหน้าที่ความปลอดภัย ของบริษัท อุตสาหกรรม เบอร์ล้า เคมีคัลส์ (ประเทศไทย) จำกัด (คลอ อัลคาลิ ดีวีชั่น) ทันที
- ต้องปฏิบัติตามกฎระเบียบการล็อกและเจาวน้ำอุปกรณ์ที่อาจก่อให้เกิดอันตราย ในการใช้งานเครื่องมือและอุปกรณ์ที่ต้องคำนึงถึงความปลอดภัยเป็นหลัก
- การทำงานที่มีการทำงานที่มีประกายไฟเกิดขึ้น ผู้รับเหมาต้องเตรียมอุปกรณ์ป้องกันประกายไฟที่มีคุณภาพและระดับพลิงจะต้องมี fire rating 6A 20 B ขนาด 10 กิโลกรัม มาใช้งานเอง

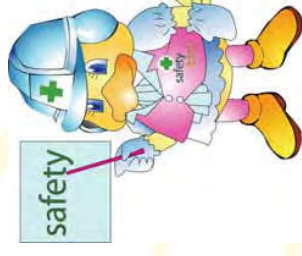

ตามประกาศาณินคมฯที่64/2557 เรื่องการควบคุมการจราจร



ห้ามจอดรถและผ่านเข้าออก ช่วงเช้า 7.00-8.15 น. ช่วงเย็น 16.30-17.20 น

กฎระเบียบเรื่องความปลอดภัยทั่วไปสำหรับผู้รับเหมา

13. การนำอุปกรณ์ไฟฟ้า เครื่องมือและเครื่องจักร เข้ามาในบริษัทต้องได้รับการตรวจสอบว่าสามารถนำมาใช้งานได้และทำใบนำอุปกรณ์เข้าหรือออกจากบริษัทที่ขออนุญาตก่อนทุกครั้ง
14. ไม่ทำงานในลักษณะที่จะก่อให้เกิดอันตราย ห้ามหยกส่อ เล่นตลก จะนองงานทำงาน
15. ห้ามปฏิบัติงาน โดยไม่มีใบอนุญาตทำงานโดยเด็ดขาดและใบอนุญาตทำงานต้องแขวนไว้หน้างานตลอดเวลาจนเสร็จ และเมื่อเลิกงานประจำวันหรืองานเสร็จ ต้องนำใบอนุญาตทำงาน ให้เจ้าของพื้นที่หรือเจ้าของโรงงานหรือบริษัท ออิตา เบอรัล เคมีคัลส์ (ประเทศไทย) จำกัด (คลอ อัลคาลิ ดีวีชั่น) ห้ามสูบบุหรี่ในบริษัท ออิตา เบอรัล เคมีคัลส์ (ประเทศไทย) จำกัด (คลอ อัลคาลิ ดีวีชั่น) ยกเว้นสถานที่จัดไว้ให้
17. ห้ามเล่นการพนันทุกชนิด
18. ห้ามรบกวนหรือ โยกเข้าอุปกรณ์ที่เกี่ยวข้องกับความปลอดภัยและกิจทาง (เช่นถึงดับเพลิงประจำจุดต่าง ๆ)
19. ไม่อนุญาต ให้อนในพื้นปฏิบัติงานในระหว่างพักกลางวัน
20. ไม่ดื่มยาเสพติด สุรา เครื่องดื่มที่มีแอลกอฮอล์ เข้ามาในบริษัท ออิตา เบอรัล เคมีคัลส์ (ประเทศไทย) จำกัด (คลอ อัลคาลิ ดีวีชั่น) โดยเด็ดขาด และบริษัทฯ สามารถขอตรวจวัดปริมาณแอลกอฮอล์หรือสารเสพติดได้ตลอดเวลา ตามแต่บริษัทฯ เห็นควร

พนักงานห้องซึ่งจะจัดเอกสารให้ 3 ชุดดังนี้

ชุดที่ 1 ใบส่งสินค้า ไปนำหนัก ไปรับรองการตรวจคุณภาพ

ชุดที่ 2 ใบส่งสินค้า ไปนำหนัก สำหรับลูกค้าลงลายมือชื่อและนำกลับมา
ที่ บริษัท อิติตยา เบร์ล้า เคมีคัลส์ จำกัด (คลอไรด์คาลีส ดีวีชั่น)

ชุดที่ 3 ใบส่งสินค้า(สีเขียว) ไปนำหนัก ใบบรรจุสินค้า ใบตรวจจริง ยื่นที่บอม
ยามเพื่อนำรถออกจากบริษัทฯ (หากไม่มีเอกสารชุดนี้ จะห้ามนำรถออก
โดยเด็ดขาด)

กฎกระทรวง

กำหนดให้คนงานซึ่งมีความรู้เฉพาะเพื่อปฏิบัติหน้าที่เกี่ยวกับกรให้ เก็บ ส่ง และบรรจุภัณฑ์ประจำโรงงาน พ.ศ. ๒๕๕๕

ข้อ ๑ ในกฎกระทรวงนี้

“คนงาน” หมายความว่า

(๑) คนงานควบคุมก๊าซ หรือผู้ซึ่งมีหน้าที่ส่งหรือขนส่งก๊าซที่อยู่ในภาษาะบรรจุภัณฑ์

(๒) คนงานคลังก๊าซ หรือผู้ซึ่งมีหน้าที่เก็บก๊าซลงในภาษาะบรรจุภัณฑ์

(๓) คนงานบรรจุภัณฑ์ หรือผู้ซึ่งมีหน้าที่บรรจุก๊าซลงในภาษาะบรรจุภัณฑ์

ข้อ ๒ ผู้ประกอบการโรงงานผลิตก๊าซ ซึ่งมีใช้ก๊าซธรรมชาติ ส่งหรือจำหน่ายก๊าซ ตามประเภทหรือชนิดของโรงงานลำดับที่ ๔๕ และ ๔๖ ของ

ก๊าซในภาษาะ โดย ไม่มีการผลิตตามประเภทหรือชนิดของ โรงงานลำดับที่ ๕๑ (๒) แห่งบัญชีท้ายกฎกระทรวง (พ.ศ. ๒๕๕๕) ออกตามความใน

พระราชบัญญัติโรงงาน พ.ศ. ๒๕๓๕ ยกเว้นก๊าซปิโตรเลียมเหลว ต้องจัดให้มีคนงาน ซึ่งได้รับหนังสือรับรองการผ่านการฝึกอบรมจากหน่วยงานที่กรม โรงงาน

กรมโรงงานอุตสาหกรรมรับรอง โดยประกาศในราชกิจจานุเบกษา และขึ้นทะเบียนเป็นคนงานคลังก๊าซ คนงานส่งก๊าซ หรือคนงานบรรจุก๊าซ

แล้วแต่กรณี

ข้อ ๓ ผู้ประกอบการโรงงานผลิตหรือบรรจุภัณฑ์ของโรงงานตามบัญชีท้ายกฎกระทรวง(พ.ศ. ๒๕๕๕) ออกตามความในพระราชบัญญัติโรงงาน

พ.ศ. ๒๕๓๕ ที่มีการใช้หรือเก็บก๊าซที่มีการจัดตั้งถังเก็บและจ่ายก๊าซ (Storage tank) หรือถังเก็บก๊าซในภาษาะบรรจุภัณฑ์

(cylinder) จำนวนตั้งแต่สี่ภาษาะบรรจุ ขึ้น ไป หรือมีการใช้หรือเก็บก๊าซจากภาษาะบรรจุชนิดถังแบบ (tube trailer) ยกเว้นก๊าซปิโตรเลียมเหลว

ตามที่รัฐมนตรีกำหนด โดยประกาศในราชกิจจานุเบกษา ต้องจัดให้มีคนงาน ซึ่งได้รับหนังสือรับรองการผ่านการฝึกอบรมจากหน่วยงานที่กรม โรงงาน

อุตสาหกรรมรับรอง โดยประกาศในราชกิจจานุเบกษา และขึ้นทะเบียนเป็นคนงานคลังก๊าซ

ข้อ ๔ การฝึกอบรม การออกหนังสือรับรอง และการขึ้นทะเบียนเป็นคนงานตามข้อ ๒ หรือข้อ ๓ ให้เป็นไปตามหลักเกณฑ์ วิธีการ และเงื่อนไขที่

รัฐมนตรีกำหนดโดยประกาศในราชกิจจานุเบกษา

ข้อ ๕ กฎกระทรวงนี้ให้ใช้บังคับเมื่อพ้นกำหนดหนึ่งปีนับแต่วันประกาศในราชกิจจานุเบกษาเป็นต้นไป

กฎระเบียบความปลอดภัยในการขนส่งวัตถุดิบทราย

11. เมื่อเกิดอุบัติเหตุขึ้น ผู้รับเหมาจะต้องรายงานการเกิดอุบัติเหตุให้ทันแก่เจ้าหน้าที่ความปลอดภัยของบริษัท และรีบสอบถาม
หาสาเหตุและมาตรการป้องกันร่วมกันทันทีเพื่อป้องกันและทำการสอบสวนอุบัติเหตุส่งบริษัท

12. ผู้รับเหมาต้องรักษาสะอาดพื้นที่การทำงานของบริษัทและถูกกำจัดของเสียออกจากงานหลังเลิกงาน

13. ผู้รับเหมาส่งสารเคมีจะต้องมีป้ายแสดงอันตรายทุก ๆ อย่างที่ห้ามมิให้ใช้

14. ผู้รับเหมาส่งสารเคมีจะต้องมีการขอรับสารเคมีที่ปลอดภัยจากสารเคมีและมีปริมาณอย่างน้อย 30 ลิตร และมีที่เก็บติดตัวอย่าง
มั่นคงแข็งแรง

15. ผู้รับเหมาขนส่งสารเคมีจะต้องมีถังน้ำมันดินบนรถบรรทุกอย่างน้อย 50 ลิตรเพื่อใช้ในการดับเพลิง

16. ผู้รับเหมาต้องติดถังเก็บก๊าซ สารเคมี

17. ผู้รับเหมาต้องติดถังไฟเพื่อความปลอดภัยของน้ำมันที่มีท่อหรือสายไฟให้เรียบร้อยและปลอดภัย

ขั้นตอนการปฏิบัติสำหรับรถขนส่งสารเคมีการเข้ามารับสินค้า

1. พนักงานขับรถติดป้ายเตือนเพื่อรับใบตรวจรถบรรทุกสารเคมี
2. รับการตรวจอุปกรณ์ป้องกันตัว ส่วนบุคคลเบื้องต้น
3. ขึ้นส่งน้ำมันที่ส่วนท่อกับประภาสไฟ
4. รับใบส่งสินค้า ที่ระบุประเภทของสินค้า น้ำหนักบรรจุ และใบตรวจรถ
5. นำใบรับสินค้าและใบปรบ ใบใบบรรจุสินค้า ส่งใบบรรจุสินค้า และใบตรวจรถ
6. นำรถบรรทุกที่บรรทุกสินค้าตามประเภทของสินค้าที่บรรจุ
7. เมื่อได้รับอนุญาตให้บรรจุได้ ให้ทำการใส่อุปกรณ์ป้องกันตัวส่วนบุคคล
8. ทำการใส่สารบรรจุและแจ้งเจ้าหน้าที่ที่จุดบรรจุเพื่อทำการบรรจุสินค้า
9. ในขณะทำการบรรจุสินค้าพนักงานขับรถจะต้องอยู่กับตัวถังของสินค้าที่บรรจุส่งให้เจ้าหน้าที่บรรจุ
10. สินค้าส่งให้พนักงานห้องคลัง
11. เมื่อบรรจุสินค้าเสร็จเรียบร้อย และก่อนถอดสายให้แจ้งเจ้าหน้าที่จุดบรรจุสินค้าก่อนทุกครั้ง
12. เมื่อได้รับอนุญาตให้ทำการถอดสายบรรจุเสร็จแล้วถอดอุปกรณ์ป้องกันตัวส่วนบุคคล
13. รับใบบรรจุสินค้า ที่มีการลงลายมือชื่อของเจ้าหน้าที่ที่ห้องคลังและ เจ้าหน้าที่บรรจุสินค้า ใบตรวจรถแล้วนำรถออกมาที่
รับน้ำมัน
13. ขึ้นส่งน้ำมัน ส่งใบบรรจุสินค้าเพื่อบันทึกน้ำหนักและเวลา เจ้าหน้าที่ห้องคลังน้ำมัน ทำการติด

ภาคผนวกที่ 2-23

ตัวอย่างเส้นทางวิ่งของรถบรรทุกขนส่งเคมีภัณฑ์ที่ติดตั้งระบบ GPS
(ระหว่างเดือน ก.ค.-ธ.ค. 66)

ภาคผนวกที่ 2-24

ตัวอย่างเอกสารอบรมพนักงานขับรถขนส่งผลิตภัณฑ์ของโครงการ
(ระหว่างเดือน ก.ค.-ธ.ค. 66)

CHEMICAL TRUCK

รหัสบัตร : 231059

ชื่อ-นามสกุล : อนุชา สงเสริม

Name-Surname: Anucha Songsoet

เพลง : ชาติไทย

สัญชาติ : Thai

เลข 13 หลัก : 1601100280521

วันเกิด : 24/ก.พ./2540

อายุ : 26 years 08 months

สังกัดบริษัท/ร้านค้า : KRUA C.L.

วันลาออก/จบงาน : 31/ธ.ค./2566

ให้เข้าพื้นที่ : T/F, C12 Filling (DESP)

ที่อยู่ : 86 หมู่ที่ 17 ต.เขาชนกัน อ.แม่वंก จ.นครสวรรค์

Telephone :

E-mail :

หมายเหตุ 1: อบรมล่าสุด 10-10-2023

หมายเหตุ 2:

หมายเหตุ 3:

กำหนดวัน 1:

กำหนดวัน 2:

Taken courses

Date	Subject	Hour	Score	Life Cycle	Trainer Name	Note
	ADR : Driving License Type ADR					
	Class IV : Driving License Type 4					
10/10/2023	SO : Safety Orientation	6.0		365	Safety Officer	
Total subjects 3	Total hours	6.0				

TRAINING ATTENDANCE RECORDS FOR CONTRACTOR FORM

แบบฟอร์มบันทึกการพิจารณาของครูและ

Calculate contribution margin per unit:

COMPANY / JUSTIN / 650 951102 COURSE NAME / EDITOR / 5047 010 40

DATE: 10/10/23 TIME: 08:00 TO: 15:00 TOTAL: 6 HRS.

מיקום / Location = Teaching Room

[illegible]

TRAINER SIGNATURE

REMARK: PLEASE RETURN TO HRD FOR RECORDING.

HOD SIGNATURE

EMAIL: WIMMER@TIFU.IL.EDU

五、五、五

[illegible]



สำนักงานสนับสนุนการพัฒนาระบบสุขภาพ

197/57 ต.หัวไผ่ อ.เมือง จ.ระยอง 21150 โทร 092-6525951

สำนักงาน

ใบรับรองแพทย์

เลขที่ 7639

เลขที่ 153

ส่วนที่ 1 ของผู้รับใบรับรองสุขภาพ

ข้าพเจ้า นาย/นางสาว สังกัด
 สถานที่อยู่ (ที่สมควรติดต่อได้) 86 24.17 ต.เขาชะเมา อ.เขาชะเมา จ.ระยอง 21150
 หมายเลขบัตรประชาชน 1 1011 00890 531 ข้าพเจ้าขอใบรับรองสุขภาพโดยมีประวัติสุขภาพดังนี้

- โรคประจำตัว ☐ ไม่มี ☐ มี (ระบุ)
- อุบัติเหตุ และ ผ่าตัด ☐ ไม่มี ☐ มี (ระบุ)
- เคยเข้ารับการรักษาในโรงพยาบาล ☐ ไม่มี ☐ มี (ระบุ)
- โรคฉี่หนู ☐ ไม่มี ☐ มี (ระบุ)
- ประวัติอื่นๆ วันที่ เดือน พ.ศ.

ส่วนที่ 2 ของแพทย์
 สถานที่ตรวจ อัสสัมชัญคลินิกเวชกรรม สาขาหัวไผ่ วันที่ 3 เดือน ๓.๕.๕๕
 ข้าพเจ้า นพ.วิวัฒน์ ไชยธรรมศ./๖.๕๘๐๕๕
 ใบอนุญาตประกอบวิชาชีพเวชกรรม เลขที่ 58๐65
 สถานที่ประกอบวิชาชีพเวชกรรม 197/57 ต.หัวไผ่ อ.เมือง จ.ระยอง 21150
 ได้ตรวจร่างกาย

นาย/นาง/นางสาว สังกัด
 แล้วเมื่อวันที่ 3 เดือน ๓.๕.๕๕ มีรายละเอียดดังนี้
 น้ำหนัก 46 กก. ความสูง 165 เซนติเมตร ความดันโลหิต 90/60 มมปรอท ชีพจร 80 ครั้ง/นาที
 สภาพร่างกายทั่วไป อยู่ในเกณฑ์ ☒ ปกติ ☐ ผิดปกติ (ระบุ)

ขอรับรองว่าบุคคลดังกล่าว ไม่เป็นผู้มีร่างกายทุพพลภาพจนไม่สามารถปฏิบัติหน้าที่ได้ และไม่ปรากฏอาการของโรคจิตหรือจิตฟั่นเฟือน หรือปัญญาอ่อน ไม่ปรากฏอาการของการติดยาเสพติดให้โทษ และอาการของโรคสุราเรื้อรัง และไม่ปรากฏอาการและอาการแสดงของโรคต่อไปนี้

- โรคเรื้อรังในระยะติดต่อหรือในระยะที่ปรากฏอาการเป็นที่รังเกียจแก่สังคม
- วัณโรคในระยะอันตราย
- โรคเท้าช้างในระยะที่ปรากฏอาการเป็นที่รังเกียจแก่สังคม
- (ถ้าจำเป็นต้องตรวจหาโรคที่เกี่ยวข้องกับการปฏิบัติงานของผู้รับการตรวจให้ระบุนี้)

สรุปความคิดเห็นและข้อเสนอแนะของแพทย์ - สามารถประกอบอาชีพได้ตามปกติ

ลงชื่อ
 หมอแพทย์ผู้ตรวจ

หมายเหตุ (๑) ต้องเป็นแพทย์ที่ได้รับทะเบียนรับใบอนุญาตประกอบวิชาชีพเวชกรรม
 (๒) ให้แสดงว่าเป็นผู้รับร่างกายสมบูรณ์เพียงใด ใบรับรองแพทย์ฉบับนี้ใช้ได้ ๑ เดือนนับจากวันที่ตรวจร่างกาย
 แบบฟอร์มนี้ได้รับการรับรองจากคณะกรรมการแพทยสภาในการประชุมครั้งที่ 8/2551 วันที่ 14 สิงหาคม 2551

สถานะในการทำธุรกรรม



1. กด "กลับไปที่หน้าแล้ว" เพื่อไปกลับไปยังหน้าตรวจสอบสถานะทำธุรกรรม
2. กด "ยกเลิก" หากต้องการยกเลิกธุรกรรมเฉพาะรายบุคคล

รายละเอียดสถานประกอบการ

เลขที่บัญชีนายจ้าง	2000026486	ลำดับที่สาขา	000000
ชื่อสถานประกอบการ	บริษัท เกร็ด ซีแอล เจริญทรัพย์ ทรานสปอร์ต จำกัด		
ประเภทธุรกรรม	สป. 1-03/1	หมายเลขธุรกรรม	2347216943
วันที่ทำรายการ	06/10/2566 10:33:37	รหัสนำส่งข้อมูล	กรอกข้อมูล

รายละเอียดการทำธุรกรรม

จำนวนรายการที่พบ 2 รายการ

เลขประจำตัวประชาชน	ชื่อ-สกุล	วัน เดือน ปี ที่เข้าทำงานใหม่	สถานะ
1601100280521	นายอนุชา สงเสริญ	01/10/2566	P
1330500046048	นายรุ่งจิตร เรืองสาย	01/10/2566	P



แบบทดสอบผู้รับเหมารอขนส่ง

บริษัท เครื่อง CL วันที่ทำการทดสอบ 10/10/2566

ชื่อนามสกุล งาน 65/10/1

เขียนเครื่องหมาย ✓ หน้าข้อถูก และเขียนเครื่องหมาย X หน้าข้อผิด ข้อละ 2 คะแนน เกณฑ์ผ่าน 80%

- 2 / 1. ผู้รับเหมาก่อสร้างไม่ได้รับรองให้ใช้บัตรประชาชน หรือใบขับขี่ ในการใช้รถบรรทุกเข้าทำงานเท่านั้น
- 2 / 2. พนักงานขับรถสาธารณะต้องฝากโทรศัพท์มือถือ, บุหรี่ ไฟแช็ค ไว้ที่หน้าห้องเครื่อง
- 2 / 3. บ้ายทางหนีไฟคือเครื่องหมายข้อมูลแสดงภาวะความปลอดภัย
- 2 X 4. บ้าย NFPA 704 ไฟดำไฟ สีน้ำเงินหมายเลข 4
- 2 X 5. บ้าย NFPA 704 คลอรีน สีน้ำเงินหมายเลข 4
- 2 / 6. บ้ายสารเคมี 9 ประเภท บ้ายประเภทที่ 8 หมายถึง สารกัดกร่อน
- 2 X 7. คุณสมบัติทั่วไป กรดเกลือ ของเหลวใส ไม่มีกลิ่นรุนแรง ไม่ติดไฟ
- 2 X 8. พนักงานขับรถสาธารณะใช้โทรศัพท์เคลื่อนที่ระหว่างขับรถ รวมถึงการส่งข้อมูลทางโทรศัพท์ได้
- 2 X 9. ขึ้นที่สูงเกิน 2 เมตรขึ้นไปตามกฎหมายกำหนดให้ไม่ต้องสวมใส่เข็มขัดนิรภัยแบบรัดทั้งตัว
- 2 / 10. เป้าหมายของบริษัทในด้านความปลอดภัยคืออุบัติเหตุต้องเป็นศูนย์

รวมคะแนน

18

วุฒิบัตรเลขที่...๐๐๑/๘๖

บริษัท เครือ ซี แอล เจริญทรัพย์ ทรานสปอร์ต จำกัด

มอบวุฒิบัตรนี้ไว้เพื่อแสดงว่า

นายอนุชา สงเสริมฐ

ได้ผ่านการอบรม "หลักสูตรฝึกอบรมด้านความปลอดภัย อาชีวอนามัย และสภาพแวดล้อมในการทำงาน

"สำหรับลูกจ้างทั่วไปและลูกจ้างเข้าทำงานใหม่"

มีระยะเวลาการฝึกอบรม ๖ ชั่วโมง

ตามพระราชบัญญัติความปลอดภัย อาชีวอนามัยและสภาพแวดล้อมในการทำงาน พ.ศ ๒๕๕๔



ให้ไว้ ณ วันที่ ๑ กันยายน ๒๕๖๖

(นายปรีชา ธรรมประเสริฐ)

กรรมการผู้จัดการ

(นาย กมล นวาศรี)

วิทยากรอบรม



ประวัติผู้ขอใบสมัครผ่านเจ้าพนักงาน

ประเภทบัตร ☐ ทวีป ☐ ทำงานในท้องถิ่น ☐ ประเภทอื่น

ส่วนที่ 1 สำหรับผู้มีบัตรออก ☒ บัตรแรงงาน ☐ ประเภทอื่น

ชื่อ-นามสกุล นาย ฟู่ออง ไร่ออง อายุ 38 ปี เพศ ☒ ชาย ☐ หญิง

บัตรประจำตัวประชาชนเลขที่ 19909 00046048 ออกโดย 0. ฟู่ออง

ใบขับขี่เลขที่ 00192/16 ออกโดย นาย ฟู่ออง ไร่ออง

ที่อยู่ตามทะเบียนบ้าน 173 ม. ๓ ต. ดอยก้อ อ. ไร่หวี จ. ศรีสะเกษ

ชื่อผู้จดทะเบียน 1916 ม. ๖ ต. สะเค็ด อ. ไร่หวี จ. ศรีสะเกษ

สถานภาพ ☒ โสด ☐ สมรส ☐ ว่าง ☐ อื่นๆ

ข้าพเจ้ามีโรคประจำตัวหรือโรคติดต่อร้ายแรง ☒ ไม่มี ☐ มีคือ

พนักงานบริษัท 1036 ปี 100 ผู้ส่งเอกสารใบสมัครไปยังเจ้าพนักงาน

ตำแหน่ง นาย ฟู่ออง ไร่ออง วันที่สมัคร 19/10/2563

บุคคลที่ติดต่อได้ในกรณีฉุกเฉิน ชื่อ นาย ฟู่ออง ไร่ออง

หมายเลขโทรศัพท์ 098-9908094 ที่อยู่ 18/6 ม. ๖ ต. สะเค็ด อ. ไร่หวี

0. นาย ฟู่ออง ไร่ออง

ข้าพเจ้าได้รับการฝึกอบรมด้านความปลอดภัยและระเบียบข้อบังคับการทำงานเรียบร้อยแล้วและจะปฏิบัติตามข้อบังคับ

ความปลอดภัยในการทำงานของบริษัท อติดา เบอรัล (ประเทศไทย) จำกัด (ตลอดชีวิต) อย่างเคร่งครัด

นายข้าพเจ้าประสงค์ขอยื่นใบสมัครทำงาน ข้าพเจ้าได้ให้ทางบริษัท ลงนามตามข้อบังคับทุกประการ

เอกสารประกอบใบสมัคร

☒ สำเนาบัตรประจำตัวประชาชน

☐ สำเนาบัตรรับรองสิทธิประกันสังคม

☒ สำเนาใบอยู่ထိပ်

☒ รูปถ่ายขนาด 1 นิ้ว จำนวน 1 รูป

☒ สำเนาใบรับรองแพทย์ทั่วไป

☐ สำเนาใบรับรองผลการเรียน

นายข้าพเจ้าขอรับรองว่าข้อมูลทั้งหมดที่แจ้งไว้เป็นความจริงและถูกต้อง

ส่วนที่ 2 สำหรับเจ้าหน้าที่ของ ABC-CA

ได้ผ่านการตรวจสอบข้อมูลและข้อมูลในการจ้างงานแล้ววันที่

โดยนาย ฟู่ออง ไร่ออง

วันที่ออกบัตร

วันที่หมดอายุ

ออกบัตรโดย

ส่วนความมั่นคง

ส่วนความมั่นคง

ข้อมูลบุคคล

รหัสบัตร : 231060

ชื่อ-นามสกุล : ฟู่ออง ไร่ออง

Name-Surname : Roongjit Rueangsay

เพศ : ชาย สัญชาติ : Thai

เลข 13 หลัก : 1330500046048

วันเกิด : 13/10/2528

สังกัดบริษัท/ร้านค้า : KRUA C.L.

วันลาออก/จบงาน : 31/10/2566

ในตำแหน่ง : T/F, C2 Filling (DESP)

ทะเบียนรถ :

ที่อยู่ : 173 หมู่ที่ 6 ต. ดอยก้อ อ. ไร่หวี จ. ศรีสะเกษ

Telephone :

หมายเลข 1 : 098-9908094

หมายเลข 2 :

หมายเลข 3 :

กำหนดวัน 1 :

กำหนดวัน 2 :

Taken courses

Date	Subject	Hour	Score	Life Cycle	Trainer Name	Note
10/10/2023	ADR : Driving License Type ADR					
	Class IV : Driving License Type 4					
10/10/2023	SO : Safety Orientation	6.0		365	Safety Officer	
Total subjects	3	Total hours	6.0			

เลขที่ ๐๑๖๒

ความเป็น
 ของผู้เข้าไปรับรองสุขภาพ
 ราชบัณฑิตยสถาน
 วันที่ 15 สิงหาคม 2565
 สถานที่ (พิจารณาติดต่อ)

ข้าพเจ้าขอใบรับรองสุขภาพ โดยมีประวัติสุขภาพดังนี้

1. โรคประจำตัว ☒ ไม่มี ☐ มี (ระบุ)
2. อุบัติเหตุ และ ฝากตัว ☒ ไม่มี ☐ มี (ระบุ)
3. เคยเข้ารับการรักษาในโรงพยาบาล ☒ ไม่มี ☐ มี (ระบุ)
4. ประวัติอื่นที่สำคัญ

ลงชื่อ สุวิทย์ วัฒนวิทย์ วันที่ เดือน พ.ศ. 2566

(ภาคที่) ๒ ของแพทย์
 สถานี่ตรวจ อีสร์เศลสิภวกรรม วันที่ เดือน พ.ศ.
 ๐ ๕ ค.ค. 2566

ได้ตรวจร่างกาย นายนางนางสาว 15/10/61 พ.ศ. มีรายละเอียดดังนี้
 แก้วมีอันนี้ 05 ต.ค. 2556 เดือน พ.ศ. เสด็จเยือนความมั่นคงโลก 19/10/61 ม.ม. ปรอท 37.0 องศาเซลเซียส
 น้ำหนักตัว 70 กก. ความสูง 170 ซม. ☒ ปกติ ☐ ผิดปกติ (ระบุ)
 สภาพร่างกายทั่วไปอยู่ในเกณฑ์ ☒ ปกติ ☐ ผิดปกติ (ระบุ)
 ครั้งหน้า

ซอร์บรองว่า "บุคคลดังกล่าว" เป็นผู้มีรูปร่างกายพิศพาจนไม่สามารถปฏิบัติหน้าที่ได้ ไม่ปรากฏอาการของโรคจิต หรือจิตฟั่นเฟือน หรือปัญญาอ่อน ไม่ปรากฏอาการของการติดยาเสพติด ให้โทษ และอาการของโรคพิษสุราเรื้อรัง และไม่ปรากฏอาการและอาการแสดงของโรคดองไม้ไผ่"

- (1) ใครเริ่มนโยบายหรือคิดต่อ หัดในระยะที่ปรากฏอาการเป็นทั้งก็แยกแ่งสังคม
- (2) ทั่วโลกในระยะภัยตาย
- (3) ใครทั้งข้างในระยะที่ปรากฏอาการเป็นทั้งก็แยกแ่งสังคม
- (4) เช่น ๆ (ถ้ามี).....

(2) สภาพความเห็นและข้อเสนอแนะของแพทย์ **ชันษา**ทั่วทั้งปด ไม่เป็นอุปสรรคต่อการทำมาค้าไป

ลงชื่อ ...

หมายเหตุ (1) ถือเป็นแผนที่ที่จัดทำขึ้นโดยหน่วยงานราชการ
(2) ให้แสดงว่ามีผู้รับจ้างงานสมบูรณ์ที่สุด ในโครงการเพื่อพัฒนาสังคม
(3) คำว่าจริงเป็นไปตามความจริงโดยแท้จริง

แบบฟอร์มนี้ใช้สำหรับการขอรับการสนับสนุนจากกรมการแพทย์แผนกกาย
แบบฟอร์มนี้ใช้สำหรับการขอรับการสนับสนุนจากกรมการแพทย์แผนกกาย

สถานะในการทำธุรกรรม



- กด "กลับไปหน้าที่แล้ว" เพื่อไปกลับไปยังหน้าตรวจสอบสถานะการทำธุรกรรม
- กด "ยกเลิก" หากต้องการยกเลิกธุรกรรมเฉพาะรายบุคคล

รายละเอียดสถานประกอบการ

เลขที่บัญชีนายจ้าง	2000026486	ลำดับที่สาขา	000000
ชื่อสถานประกอบการ	บริษัท เครือ ซี แอล เจริญทรัพย์ ทรานสปอร์ต จำกัด		
ประเภทธุรกรรม	สปส. 1-03/1	หมายเลขธุรกรรม	2347216943
วันที่ทำการ	06/10/2566 10:33:37	วิธีนำส่งข้อมูล	กรอกข้อมูล

รายละเอียดการทำธุรกรรม

จำนวนรายการที่พบ 2 รายการ

เลขประจำตัวประชาชน	ชื่อ-สกุล	วัน เดือน ปี ที่เข้าทำงานใหม่	สถานะ
1601100280521	นายอนุชา สงเสริม	01/10/2566	P
1330500046048	นายรุ่งจิตร เรืองสาย	01/10/2566	P

หน้า: 10 รายการ

1 ถึง 2 จาก 2

วุฒิบัตรเลขที่...๐๐๑/๘๗

บริษัท เครือ ซี แอล เจริญทรัพย์ ทรานสปอร์ต จำกัด

มอบวุฒิบัตรนี้ไว้เพื่อแสดงว่า

นายรุ่งจิตร เรืองสาย

ได้ผ่านการอบรม "หลักสูตรฝึกอบรมด้านความปลอดภัย อาชีวอนามัย และสภาพแวดล้อมในการทำงาน

"สำหรับลูกจ้างทั่วไปและลูกจ้างเข้าทำงานใหม่"

มีระยะเวลาการฝึกอบรม ๖ ชั่วโมง

ตามพระราชบัญญัติความปลอดภัย อาชีวอนามัยและสภาพแวดล้อมในการทำงาน พ.ศ ๒๕๕๔

ให้ไว้ ณ วันที่ ๑ กันยายน ๒๕๖๖



(นายวิชา ธรรมประเสริฐ)

กรรมการผู้จัดการ



(นาย กมล นวงศ์ศรี)

วิทยากรอบรม



แบบทดสอบสำหรับผู้รับเหมารถขนส่ง

บริษัท 1๐5๖ ปี 11๐๖ วันที่ทำการทดสอบ 1๐ ตุลาคม 2566

ชื่อ/นามสกุล น.ร.น. ๙๐๖๖๖ ๙๐๖๖๖

เขียนเครื่องหมาย ✓ หน้าข้อถูก และวงเขียน เครื่องหมาย X หน้าข้อผิด ข้อละ 2 คะแนน เกณฑ์ผ่าน 80%

- ✓ 1. ผู้รับเหมาก่อสร้างไม่ได้บังคับใช้บัตรต้องให้บัตรประชาชน หรือใบขับขี่ ในการใช้รถบรรทุกเข้าทำงานเท่านั้น 2
- ✓ 2. พนักงานขับรถสาธารณะต้องฝากโทรศัพท์มือถือ, นูทรี ไฟแช็ค ไว้ที่หน้าห้องเครื่องซึ่ง 2
- ✓ 3. บ้ายทางหนีไฟคือเครื่องหมกภัยข้อมูลแสดงภาวะความปลอดภัย 2
- ✗ 4. บ้าย NFPA 704 ไรดาไฟ สีส้มเงินหมายเลข 4 2
- ✓ 5. บ้าย NFPA 704 คลอรีน สีส้มเงินหมายเลข 4 2
- ✓ 6. บ้ายสารเคมี 9 ประเภท บ้ายประเภทที่ 8 หมายถึง สารกัดกร่อน 2
- ✗ 7. คุณสมบัติทั่วไป กรดเกลือ ของเหลวใส ไม่มีกลิ่นรุนแรง ไม่มีติดไฟ 2
- ✗ 8. พนักงานขับรถสาธารณะใช้โทรศัพท์เคลื่อนที่ระหว่างขับรถ รวมถึงการส่งข้อมูลทางโทรศัพท์ได้ 2
- ✗ 9. ขึ้นที่สูงเกิน 2 เมตรขึ้นไปตามกฎหมายกำหนดให้ไม่ต้องสวมใส่เข็มขัดนิรภัยแบบรัดทั้งตัว 2
- ✓ 10. เป้าหมายของบริษัทในด้านความปลอดภัยคืออุบัติเหตุต้องเป็นศูนย์ 2

รวมคะแนน 20

ภาคผนวกที่ 2-25

ตัวอย่างคู่มือระเบียบการปฏิบัติงานในการขนส่งและขนถ่าย

กฎระเบียบเรื่องความปลอดภัยทั่วไปสำหรับผู้รับเหมา

1. บุคคลภายนอก พนักงานผู้รับเหมา พนักงานส่งสินค้า ที่เข้ามาในบริษัทฯ ต้องแลกบัตรและทำ ใบผ่านเข้า/ออก ที่ป้อมยาม โดยใช้บัตรประชาชน หรือใบขับขี่ ในการใช้แลกบัตรเท่านั้น ยกเว้นผู้ที่ได้รับบัตรผ่านการอบรมความปลอดภัยจากเจ้าหน้าที่ของบริษัทฯ ไม่ต้องแลกบัตรผ่าน
2. พนักงานผู้รับเหมาหรือบุคคลที่จะเข้ามาทำงานในบริษัทฯ ต้องผ่านการอบรมจากเจ้าหน้าที่ความปลอดภัยของบริษัทฯ ก่อนเริ่มงานทุกคน
3. ต้องติดบัตรที่หน้าอกตลอดเวลาที่อยู่ในบริษัท อติดา เบอรัลล่า เคมีคัลส์ (ประเทศไทย) จำกัด (คลอ อัลคาลี ดีวีชัน)
4. ห้ามนำโทรศัพท์มือถือ, อุปกรณ์อิเล็กทรอนิกส์ และบุหรี่ ไฟแช็ค เข้าในพื้นที่ส่วนผลิตและพื้นที่วางห้ามโดยเด็ดขาด
5. ห้ามถ่ายรูปในบริษัท อติดา เบอรัลล่า เคมีคัลส์ (ประเทศไทย) จำกัด (คลอ อัลคาลี ดีวีชัน) ก่อนได้รับอนุญาต
6. การติดต่อกับ พนักงานของบริษัทฯ ต้องมีใบผ่านเข้าออกและได้รับการลงนามชื่อของผู้ที่ได้รับการติดต่อทุกครั้ง



กฎระเบียบเรื่องความปลอดภัยทั่วไปสำหรับผู้รับเหมา

7. เมื่อเข้ามาในบริษัท ต้องแต่งกายสุภาพ เรียบร้อย และเมื่อต้องปฏิบัติงานในพื้นที่ผลิตต้อง สวมเสื้อคอปกแขนยาว สวมกางเกงขายาว รองเท้าบู๊ต (ห้ามหิ้วกระเป๋าหรือถุงเท้า) ห้ามใส่เสื้อ กางเกง รองเท้าไนท์วอล์ก ที่ชำรุด หรือขาดวันเข้าทำงาน โดยเด็ดขาด
8. ต้องสวมใส่อุปกรณ์ป้องกันอันตรายส่วนบุคคล (หมวกนิรภัย, รองเท้าบู๊ต, แวนตาไนท์, หน้ากากป้องกันสารเคมี, อุปกรณ์ป้องกันการตกต้องมียกเว้นกรณี 2 เส้น หรือตามลักษณะงาน) ตลอดเวลาที่อยู่ในพื้นที่ส่วนผลิต หรือพื้นที่ปฏิบัติงาน
9. หากมีการนำพาหนะเข้าในบริเวณพื้นที่ส่วนผลิตต้องได้รับอนุญาตและสวมหมวกกันกระแทกก่อนเข้าโรงงานทุกครั้ง
10. ต้องรายงานการบาดเจ็บ เหตุการณ์ที่เกี่ยวข้องจะเป็นอุบัติเหตุ การกระทำที่ไม่ปลอดภัยและสภาพแวดล้อมที่ไม่ปลอดภัยต่อหัวหน้างานและเจ้าหน้าที่ความปลอดภัยของบริษัท อติดา เบอรัลล่า เคมีคัลส์ (ประเทศไทย) จำกัด (คลอ อัลคาลี ดีวีชัน) ทันที
11. ต้องปฏิบัติตามกฎระเบียบการสื่อสารและความเป็นอยู่ที่เหมาะสมเพื่อให้เกิดอันตราย ในการใช้งานเครื่องมือและอุปกรณ์ทุกชนิดต้องคำนึงถึงความปลอดภัยเป็นหลัก
12. การทำงานที่มีการทำงานที่มีประกายไฟเกิดขึ้น ผู้รับเหมาต้องเตรียมอุปกรณ์คุ้มครองความปลอดภัยในที่ที่มีคุณภาพและถังดับเพลิงจะต้องมี fire rating 6A 20 B ขนาด 10 กิโลกรัม มาใช้งานเอง

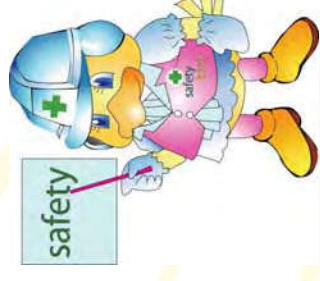

กฎระเบียบเรื่องความปลอดภัย

ตามประกาศการณคมฯที่64/2557 เรื่องการควบคุมการจราจรฯ



ห้ามจอดรถและผ่านเข้าออก ช่วงเช้า 7.00-8.15 น. ช่วงเย็น 16.30-17.20 น

กฎระเบียบความปลอดภัยในการขนส่งวัตถุดิบทราย

1. ขอยืมกับทั่วไป General : ผู้รับเหมายกขนส่งสารเคมีต้องปฏิบัติตามกฎระเบียบของบริษัท อัดิตยา เบอรัลล่า เคมีคัลส์ (ประเทศไทย) จำกัด และกฎหมายที่เกี่ยวข้องอย่างเคร่งครัด
2. พนักงานขับรถบรรทุกทุกสารเคมีจะต้องมีใบขับขี่ประเภทที่ 4 และได้รับการอบรมความปลอดภัยเกี่ยวกับการปฏิบัติงานกับสารเคมีและการขนส่งวัตถุดิบทรายจากฝ่ายความปลอดภัยของบริษัท
- 3.บริษัท ขนส่งสารเคมีจะต้องปฏิบัติตามประกาศคณะกรรมการวัตถุอันตราย เรื่อง การขนส่งวัตถุอันตรายทางบก พ.ศ. 2545
- 4.บริษัท ขนส่งสารเคมีจะต้องรับผิดชอบต่อความเสียหายทั้งหมดที่เกิดขึ้นระหว่างขนส่งสารเคมีในสถานที่ลูกค้าไม่ว่าจะเป็นด้วยความเสียหายต่อบุคคล,ทรัพย์สิน,สัตว์,พืช หรือสิ่งของเคลื่อน
5. การแจ้งกษาขผู้รับเหมา :
 - ผู้รับเหมาจะต้องสวมรองเท้า นิสภัย หรือบริษัท กำหนดห้ามใส่รองเท้าแตะเด็ดขาด
 - ผู้รับเหมาต้องใส่แบบฟอร์มของบริษัทที่ผู้รับเหมามองซึ่งเป็นเสื้อแขนขาว
 - 6.ผู้รับเหมาดำเนินการปฏิบัติตนอย่างเคร่งครัดและปฏิบัติตามกฎระเบียบของบริษัท
 - 7.ผู้รับเหมาดำเนินการปฏิบัติตามกฎระเบียบของบริษัทและปฏิบัติตามกฎระเบียบของบริษัท
 - 8.ผู้รับเหมาดำเนินการปฏิบัติตามกฎระเบียบของบริษัทและปฏิบัติตามกฎระเบียบของบริษัท
 - 9.ผู้รับเหมาดำเนินการปฏิบัติตามกฎระเบียบของบริษัทและปฏิบัติตามกฎระเบียบของบริษัท
 - 10.ผู้รับเหมาดำเนินการปฏิบัติตามกฎระเบียบของบริษัทและปฏิบัติตามกฎระเบียบของบริษัท

กฎระเบียบเรื่องความปลอดภัยทั่วไปสำหรับผู้รับเหมา

13. การนำอุปกรณ์ไฟฟ้า เครื่องมือและเครื่องจักร เข้ามาในบริษัทต้องได้รับการตรวจสอบว่าสามารถนำมาใช้งานได้และทำใบนำอุปกรณ์เข้าหรือออกจากบริษัทที่ป้อมยามก่อนทุกครั้ง
14. ไม่ทำงานในลักษณะที่จะก่อให้เกิดอันตราย ห้ามหยกถือ เล่นตลก ขณะของขณะทำงาน
15. ห้ามปฏิบัติงานโดยไม่มีใบอนุญาตทำงาน โดยเด็ดขาดและใบอนุญาตทำงานต้องแขวนไว้ที่หน้างานตลอดเวลาจนเสร็จ และเมื่อเลิกงานประจำวันหรืองานเสร็จ ต้องนำไปในอนุญาตทำงานให้เจ้าของพื้นที่หรือเจ้าของงานลงลายมือชื่อรับรองและนำส่งผู้ควบคุมงานและห้อง Control Room ทุกครั้ง ทุกวัน
16. ห้ามสูบบุหรี่ในบริษัท อัดิตยา เบอรัลล่า เคมีคัลส์ (ประเทศไทย) จำกัด (คลอ อัลคาลิ คิวรีชั่น) ยกเว้นสถานที่จัดไว้ให้
17. ห้ามเล่นการพนันทุกชนิด
18. ห้ามรบกวนหรือโยกย้ายอุปกรณ์ที่เกี่ยวข้องกับความปลอดภัยและกีดขวาง (เช่นถังดับเพลิงประจำจุดต่าง ๆ)
19. ไม่อนุญาตให้คนอื่นในพื้นที่ปฏิบัติงานในระหว่างพักกลางวัน
20. ไม่ดื่มน้ำยาเสพติด สุรา เครื่องดื่มที่มีแอลกอฮอล์ เข้ามาในบริษัท อัดิตยา เบอรัลล่า เคมีคัลส์ (ประเทศไทย) จำกัด (คลอ อัลคาลิ คิวรีชั่น) โดยเด็ดขาด และบริษัทฯ สามารถขอตรวจวัดปริมาณแอลกอฮอล์หรือสารเสพติดได้ตลอดเวลา ตามแต่บริษัทเห็นว่าสมควร

กฎระเบียบเรื่องความปลอดภัยทั่วไปสำหรับผู้รับเหมา

21. ไม่ทำความสกปรกให้บริเวณบริษัทอัดิตยา เบอรัลล่า เคมีคัลส์ (ประเทศไทย) จำกัด (คลอ อัลคาลิ คิวรีชั่น) และบริเวณรอบๆ ควรทิ้งขยะลงในถังให้เรียบร้อย
22. การขึ้นเขยานพาหนะในบริษัท อัดิตยา เบอรัลล่า เคมีคัลส์ (ประเทศไทย) จำกัด (คลอ อัลคาลิ คิวรีชั่น) กำหนดความเร็วไม่เกิน 20 กิโลเมตร / ชั่วโมง
23. การเข้า / ออกจากบริษัทอัดิตยา เบอรัลล่า เคมีคัลส์ (ประเทศไทย) จำกัด (คลอ อัลคาลิ คิวรีชั่น) ต้องมีบัตรชื่อและเลขประจำตัวประชาชน เข้า / ออกที่ป้อมยามหน้าบริษัทฯ ทุกครั้งและทุกคน
24. เมื่อเกิดเหตุฉุกเฉิน ต้องปฏิบัติตามคำสั่งและข้อแนะนำของเจ้าหน้าที่อย่างเคร่งครัด เช่นถ้าประกาศให้ไปยังจุดรวมพลได้ ก็ให้ดำเนินการโดยมีเจ้าหน้าที่
25. การใช้อุปกรณ์ป้องกันการตกต้องเป็นชนิด เต็มตัวและเชือกช่วยชีวิตต้องเป็นชนิดของเกือกผู้เท่านั้น
26. ถ้าป้องกันสะเก็ดไฟต้องสามารถทนต่อสะเก็ดไฟงานเจียร และงานเชื่อมได้ (ผ้ากันไฟทำงานซิลิกา สีทอง)
27. **ทุกคนต้องเดินบนเส้นทางเดินที่กำหนดไว้ ไม่เดินบนถนน**

พนักงานห้องซึ่งจะจัดเอกสารให้ 3 ชุดดังนี้

ชุดที่ 1 ใบส่งสินค้า ใบนำหนัก ใบรับรองการตรวจคุณภาพ

ชุดที่ 2 ใบส่งสินค้า ใบนำหนัก ถ้าหับลูกค้าลงลายมือชื่อและนำกลับมาที่ บริษัท อิติตยา เบอรัลล่า เคมีคัลส์ จำกัด (คลออัลคาลี่ สตรีชั่น)

ชุดที่ 3 ใบส่งสินค้า(สีเขียว) ใบนำหนัก ใบบรรจุสินค้า ใบตรวจจริง ยื่นที่ป้อมยามเพื่อนำารถออกจากบริษัท (หากไม่เมเอกสารชุดนี้ จะห้ามนำารถออกโดยเด็ดขาด)

กฎกระทรวง

กำหนดให้มรดกเงินซึ่งมีความรู้เฉพาะเพื่อปฏิบัติหน้าที่เกี่ยวกับการใช้ เก็บ ส่ง และบรรจุก๊าซประจําโรงงาน พ.ศ. ๒๕๔๕

ข้อ ๑ ใบกฎกระทรวงนี้

“คนงาน” หมายความว่า

(๑) คนงานควบคุมก๊าซ หรือผู้ซึ่งมีหน้าที่ควบคุมดูแลการใช้และการเก็บก๊าซในภาชนะบรรจุก๊าซ

(๒) คนงานส่งก๊าซ หรือผู้ซึ่งมีหน้าที่ส่งหรือขนส่งก๊าซที่อยู่ในภาชนะบรรจุก๊าซ

(๓) คนงานบรรจุก๊าซ หรือผู้ซึ่งมีหน้าที่บรรจุก๊าซลงในภาชนะบรรจุก๊าซ

ข้อ ๒ ผู้ประกอบการโรงงานผลิตก๊าซ ซึ่งมีให้ก๊าซรวมชนิด ส่งหรือจำหน่ายก๊าซ ตามประเภทหรือชนิดของ โรงงานลำดับที่ ๔๕ และ โรงงานบรรจุก๊าซในภาชนะ โดยไม่มีการผลิตตามประเภทหรือชนิดของ โรงงานลำดับที่ ๔๑ (๒) แห่งบัญชีที่กฎกระทรวง (พ.ศ. ๒๕๔๕) ออกตามความในพระราชบัญญัติ โรงงาน พ.ศ. ๒๕๔๕ ยกเว้นก๊าซมีไครเลียมเหลว ต้องจัดให้มีคนงานซึ่งได้รับหนังสือรับรองจากหน่วยงานกลางที่มอบหมายแก่กรมโรงงานอุตสาหกรรมรับรอง โดยประกาศในราชกิจจานุเบกษา และขึ้นทะเบียนเป็นคนงานควบคุมก๊าซ

ข้อ ๓ ผู้ประกอบการโรงงานทุกประเภทหรือชนิดของ โรงงานตามบัญชีที่กฎกระทรวง(พ.ศ. ๒๕๔๕) ออกตามความ ในพระราชบัญญัติ โรงงาน

พ.ศ. ๒๕๔๕ ที่มีการใช้ห้องเก็บก๊าซที่มีภาชนะบรรจุก๊าซ (Storage tank) หรือมีปริมาณการใช้หรือเก็บก๊าซในภาชนะบรรจุก๊าซ

(cylinder) จำนวนตั้งแต่สิบภาชนะบรรจุ ขึ้นไป หรือมีการใช้หรือเก็บก๊าซจากภาชนะบรรจุชนิดคัสเตอร์ (cube trailer) ยกเว้นก๊าซมีไครเลียมเหลว

ตามที่รัฐมนตรีกำหนดโดยประกาศในราชกิจจานุเบกษา ต้องจัดให้มีคนงานซึ่งได้รับหนังสือรับรองจากหน่วยงานกลางที่มอบหมายแก่กรมโรงงาน

อุตสาหกรรมรับรองโดยประกาศในราชกิจจานุเบกษา และขึ้นทะเบียนเป็นคนงานควบคุมก๊าซ

ข้อ ๔ การฝึกอบรม การออกหนังสือรับรอง และการขึ้นทะเบียนเป็นคนงานตามข้อ ๒ หรือข้อ ๓ ให้เป็นไปตามหลักเกณฑ์ วิธีการ และเงื่อนไขที่

รัฐมนตรีกำหนดโดยประกาศในราชกิจจานุเบกษา

ข้อ ๕ กฎกระทรวงนี้ให้ใช้บังคับเมื่อพ้นกำหนดหนึ่งปีนับแต่วันประกาศในราชกิจจานุเบกษาเป็นต้นไป

กฎระเบียบความปลอดภัยในการขนส่งวัตถุอันตราย

- 1.1.เมื่อเกิดอุบัติเหตุขึ้น ผู้รับหมายจะต้องรายงานการเกิดอุบัติเหตุให้กับเจ้าหน้าที่ความปลอดภัยของบริษัทฯทันที และรีบสอบสวนหาสาเหตุและมาตรการป้องกันร่วมกันกับเจ้าหน้าที่ของบริษัทฯ และทำรายงานการ สอบสวนอุบัติเหตุส่งบริษัท
- 1.2.ผู้รับหมายต้องรักษาความปลอดภัยของรถบรรทุกทุกคัน และปฏิบัติตามกฎจราจรอย่างเคร่งครัด
- 1.3.ผู้รับหมายขนส่งสารเคมีจะต้องปฏิบัติตามกฎจราจรอย่างเคร่งครัด และปฏิบัติตามกฎจราจรอย่างเคร่งครัด
- 1.4.ผู้รับหมายขนส่งสารเคมีจะต้องมีภาชนะบรรจุสารเคมีที่ห่อหุ้มอย่างเหมาะสม และมีปริมาณอย่างน้อย 50 ลิตร และมีที่เก็บตัวรถอย่างมั่นคงแข็งแรง
- 1.5.ผู้รับหมายขนส่งสารเคมีจะต้องมีถังบรรจุน้ำมันดินบนรถบรรทุกอย่างน้อย 50 ลิตร เพื่อใช้ในการดับเพลิง
- 1.6.ผู้รับหมายต้องติดถังเตือนภัยบนรถบรรทุก
- 1.7.ผู้รับหมายต้องติดถังเตือนภัยบนรถบรรทุกโดยมีท่อพ่นก๊าซไปยังบริเวณรอบรถและปล่อยออก

ขั้นตอนการปฏิบัติสำหรับรถขนส่งสารเคมีการเข้ามารับสินค้า

1. พนักงานขับรถติดป้ายเตือนภัยเพื่อรับใบตรวจรถบรรทุกสารเคมี
2. รับการตรวจอุปกรณ์ป้องกันอันตรายส่วนบุคคลเบื้องต้น
3. ขึ้นรถนำพนักงานควบคุมรถบรรทุก
4. รับใบส่งสินค้า ที่ระบุประเภทของสินค้า ส่งใบบรรจุสินค้า และใบตรวจรถ
5. นำใบรับสินค้าและใบบรรจุสินค้าไปบรรจุสินค้า ส่งใบบรรจุสินค้า ที่บริษัท
6. นำรถจอดที่จุดบรรจุสินค้าตามประเภทของสินค้าที่บรรทุก
7. เมื่อได้รับอนุญาตให้บรรจุได้ ให้ทำการ ใส่อุปกรณ์ป้องกันอันตรายส่วนบุคคล
8. ทำการต่อสายบรรจุและแจ้งเจ้าหน้าที่ที่จุดบรรจุเพื่อทำการบรรจุสินค้า
9. ในขณะที่ทำการบรรจุสินค้าพนักงานขับรถจะต้องเก็บตัวอย่างของสินค้าที่ บรรจุส่งให้เจ้าหน้าที่บรรจุสินค้าเพื่อส่งให้กับห้องทดลอง
10. เมื่อบรรจุสินค้าเสร็จเรียบร้อยแล้ว และก่อนออกสตาร์ท ให้แจ้งเจ้าหน้าที่จุดบรรจุสินค้าก่อนทุกครั้ง
11. เมื่อได้รับอนุญาตให้ทำการถอดสายบรรจุเสร็จแล้วถอดอุปกรณ์ป้องกันอันตรายส่วนบุคคลออก
12. รับใบบรรจุสินค้า ที่มีการลงนามชื่อของเจ้าหน้าที่ห้องทดลองและ เจ้าหน้าที่บรรจุสินค้า ใบตรวจรถแล้วนำรถออกมาที่สำนักงาน
13. ขึ้นรถนำพนักงานขับรถไปบรรจุสินค้าเพื่อขึ้นรถนำพนักงานและเวลา เจ้าหน้าที่ห้องขนส่งนำหนัก ทำการติดฉลาก

กฎหมายความปลอดภัย ๆ (ต่อ)

ประกาศกรมสวัสดิการและคุ้มครองแรงงานเรื่อง หลักเกณฑ์และวิธีการอบรมหลักสูตรการปฏิบัติหน้าที่ผู้บังคับบัญชาผู้ให้สัญญาแก่ผู้บังคับบัญชา ผู้ติดตามวัสดุ หรือผู้ควบคุมการใช้บันจันและการอบรมทบทวนการทำงานที่เกี่ยวข้องกับบันจันพ.ศ. ๒๕๕๔

- เกี่ยวกับบันจันพ.ศ. ๒๕๕๔
- ผู้บังคับบัญชา" หมายความว่า ผู้บังคับบัญชาที่ปฏิบัติงานของบันจันให้ทำงานตามความต้องการ"ผู้ให้สัญญาแก่ผู้บังคับบัญชา" หมายความว่า ผู้ที่ทำหน้าที่ให้สัญญาแก่ผู้ให้สัญญา หรือสื่อสารข้อมือกับผู้บังคับบัญชา
 - ผู้ติดตามวัสดุ" หมายความว่า ผู้ที่หน้าที่ผู้ติดตาม หรือผู้ควบคุมการใช้บันจัน
 - ผู้ควบคุมการใช้บันจัน" หมายความว่า ผู้ทำหน้าที่อำนวยความสะดวกการใช้ หรือสั่งการ ให้ผู้บังคับบัญชาปฏิบัติตาม ปลอดภัยจากอุบัติเหตุที่น้ำหนักที่จะทำการ

หมวด ๑ หลักเกณฑ์ วิธีการฝึกอบรม

ข้อ ๕ ให้ขังจัดให้มีการฝึกอบรมหลักสูตรการปฏิบัติหน้าที่ผู้บังคับบัญชา ผู้ให้สัญญาแก่ผู้บังคับบัญชา ผู้ติดตามวัสดุ หรือผู้ควบคุมการใช้บันจัน และการอบรมทบทวนการทำงานที่เกี่ยวข้องกับบันจันให้สอดคล้องกับหน้าที่ผู้บังคับบัญชา ผู้ติดตามวัสดุ และวิธีการ หลักสูตรการฝึกอบรมและวิทยากรฝึกอบรมที่กำหนดไว้ในประกาศนี้

ให้ขังจัดทำการประเมินผลผู้ให้ขังตามการฝึกอบรม พร้อมรายชื่อวิทยากรที่บันจัน ๖ สถานประกอบการหรือสำนักงานของ

นขังหรือที่ที่จะ ให้พนักงานตรวจสอบ ได้ตลอดเวลา

ข้อ ๑ ผู้ติดตามหลักสูตรการปฏิบัติหน้าที่ผู้บังคับบัญชา ผู้ให้สัญญาแก่ผู้บังคับบัญชาผู้ติดตามวัสดุ หรือผู้ควบคุมการใช้บันจัน และการอบรมทบทวนการทำงานที่เกี่ยวข้องกับบันจัน ต้องจัดให้ผู้เข้ารับการฝึกอบรมภาคทฤษฎีให้พอละ ไม่เกินหกสิบคนต่อวิทยากรอย่างหือหนึ่งคน และในการทดสอบภาคปฏิบัติต้องจัดให้มีวิทยากรอย่างหือหนึ่งคนและบันจันหนึ่งเครื่องต่อผู้เข้ารับการฝึกอบรม ไม่เกินยี่สิบคน

กฎหมายความปลอดภัย ๆ (ต่อ)

ข้อ ๑๘ ในการทดสอบภาคปฏิบัติ ผู้เข้ารับการฝึกอบรมจะต้อง ได้รับการทดสอบภาคทฤษฎีในสถานที่จริง หรือมีลักษณะเหมือนสถานที่จริง

ข้อ ๑๘ ให้ขังจัดให้มีการอบรมหรือทบทวนการทำงานที่เกี่ยวข้องกับบันจัน ไม่บ่อยกว่า๑ ชั่วโมงกรณีหนึ่งกรณีใดดังนี้

(๑) ผู้ผ่านการอบรมและทำงานมาแล้วเป็นระยะเวลา ๒ ปี

(๒) เมื่อมีสถิติอุบัติเหตุสูงขึ้นหรือเกิดอุบัติเหตุร้ายแรงเกี่ยวกับบันจัน ในสถานที่ทำงาน

(๓) เมื่อมีการนำบันจันชนิดหรือลักษณะที่แตกต่างกันมาใช้งาน

หมวด ๒ หลักสูตรการฝึกอบรม

ข้อ ๑๑ หลักสูตรการฝึกอบรมในการปฏิบัติหน้าที่ผู้บังคับบัญชา บังจัน มีดังต่อไปนี้

(๑) หลักสูตรการฝึกอบรมผู้บังคับบัญชา

(๒) หลักสูตรการฝึกอบรมผู้ให้สัญญาแก่ผู้บังคับบัญชา ผู้ติดตามวัสดุ

(๓) หลักสูตรการฝึกอบรมผู้ควบคุมการใช้บันจัน

(๔) หลักสูตรการอบรมทบทวนการทำงานเกี่ยวกับบันจัน

ประกาศกรมโรงงานอุตสาหกรรมเรื่อง หลักสูตรโรงงานควบคุม ส่ง และบรรจุภัณฑ์ประจำโรงงานพ.ศ. ๒๕๕๓

ข้อ ๑ ประกาศนี้เรียกว่า "ประกาศกรมโรงงานอุตสาหกรรม เรื่อง หลักสูตรโรงงานควบคุม ส่ง และบรรจุภัณฑ์ประจำโรงงาน พ.ศ. ๒๕๕๓"

ข้อ ๒ ประกาศนี้ให้ใช้บังคับตั้งแต่วันถัดจากวันประกาศในราชกิจจานุเบกษาเป็นต้นไป

ข้อ ๓ หลักสูตรการฝึกอบรมประกอบด้วย ๔ หลักสูตร ดังนี้

(๑) หลักสูตรโรงงานควบคุมกึ่งโรงงานผลิต ส่ง จำหน่าย หรือบรรจุภัณฑ์สำหรับโรงงาน ส่ง สำหรับโรงงาน พ.ศ. ๒๕๕๓

เฉพาะเพื่อปฏิบัติหน้าที่เกี่ยวกับการใช้ เก็บ ส่ง และบรรจุภัณฑ์ประจำโรงงาน พ.ศ. ๒๕๕๓

(๒) หลักสูตรโรงงานควบคุมกึ่งโรงงานใช้เรือเก็บก๊าซ สำหรับโรงงานตามข้อ ๓ แห่งกฎกระทรวงกำหนดให้มีคนงานซึ่งควารู้เฉพาะเพื่อปฏิบัติหน้าที่เกี่ยวกับการใช้ เก็บ ส่งและบรรจุภัณฑ์ประจำโรงงาน พ.ศ. ๒๕๕๓

(๓) หลักสูตรคนงานส่งก๊าซ และ

(๔) หลักสูตรคนงานบรรจุภัณฑ์

ข้อ ๔ หลักสูตรการฝึกอบรมแต่ละหลักสูตรมีรายละเอียดภาคทฤษฎี ภาคปฏิบัติและระยะเวลาการฝึกอบรมเป็นไปตามภาคผนวกแนบท้ายประกาศนี้

ภาคทฤษฎี

หมวด ๑ กฎหมาย มาตราฐาน ข้อกำหนด เกี่ยวกับโรงงานที่มีการประกอบกิจการโรงงานผลิต บรรจุ ใช้และขนส่งก๊าซ

หมวด ๒ ความรู้ความเข้าใจเกี่ยวกับก๊าซ

หมวด ๓ ดึงเก็บก๊าซ ภาชนะบรรจุ ท่อก๊าซ เครื่องจักร อุปกรณ์ อุปกรณ์การอำนวยความสะดวก ส่ง จำหน่าย หรือบรรจุก๊าซ

หมวด ๔ ข้อปฏิบัติของโรงงานควบคุมก๊าซในโรงงานผลิต ส่ง จำหน่าย หรือบรรจุก๊าซ

หมวด ๕ ข้อปฏิบัติของโรงงานควบคุมก๊าซในโรงงานใช้ หรือเก็บก๊าซ

หมวด ๖ ข้อปฏิบัติของโรงงานบรรจุก๊าซ

หมวด ๗ ข้อปฏิบัติของโรงงานส่งก๊าซ

หมวด ๘ การป้องกันและรับอัคคีภัย และเหตุฉุกเฉิน

ภาคปฏิบัติ

หมวด ๑ วิธีการรับและจ่ายก๊าซ

หมวด ๒ วิธีการเคลื่อนย้ายและจัดเก็บท่อก๊าซ

หมวด ๓ การป้องกันและรับอุบัติเหตุ



ภาคผนวกที่ 2-26

ตัวอย่างเอกสารการตรวจสอบเครื่องยนต์ และระบบความปลอดภัย
ของรถขนส่ง (ระหว่างเดือน ก.ค.-ธ.ค. 66)

ใบตรวจเช็ครถประจำสัปดาห์

ชื่อพนักงานขับรถ... บุญชัย สัมพงษ์
 ทะเบียนรถ... ๗๑-๑๐๙๑
 ประเภทผลิตภัณฑ์... HYP0

ลำดับที่	รายการ	ทำ	ไม่ทำ	อื่นๆ	หมายเหตุ
1	อัตรารับ	/			
2	เช็คลมยาง	/			
3	ทำความสะอาดเครื่องยนต์	/			
4	ทำความสะอาดเกียร์	/			
5	ทำความสะอาดเฟืองท้าย	/			
6	เปิดกรองอากาศ (อาทิตย์ละ 3-4 ครั้ง)	/			
7	ทาสีท่อไอเสีย	/			
8	ทำความสะอาดภายในหัวถัง	/			
9	ล้างรถเป็นประจำ	/			
10	ตรวจเช็คถั่วครีดยางน้ำมัน	/			
11	ตรวจเช็คระดับน้ำกลั่นแบตเตอรี่	/			
12	ตรวจเช็คระบบไฟฟ้า	/			
13	ไฟฉาย	/			
14	น็อตผ้าถัง	/			
15	อุปกรณ์เจฟดี	/			
16	อุปกรณ์สายส่งสารเคมี และข้อต่อ	/			
17	เช็คน้ำมัน	/			

ผู้ตรวจ
 ว/คป ที่

หมายเหตุ :- ผู้ที่สามารถตรวจสอบได้มี 5 คน

1. นายภาณุวัฒน์ ธรรมประเสริฐ
2. นายภมร บุญศักดิ์ศรี
3. นายอัศวพล บุญศักดิ์ศรี
4. นางสาวสุวิมลภา จันทะเดิ
5. นางสาวพรเพ็ญ จันทะเดิ

ใบตรวจเช็ครถประจำสัปดาห์

ชื่อพนักงานขับรถ... บุญชัย สัมพงษ์
 ทะเบียนรถ... ๗๑-๑๐๙๑
 ประเภทผลิตภัณฑ์... HYP0

ลำดับที่	รายการ	ทำ	ไม่ทำ	อื่นๆ	หมายเหตุ
1	อัตรารับ	/			
2	เช็คลมยาง	/			
3	ทำความสะอาดเครื่องยนต์	/			
4	ทำความสะอาดเกียร์	/			
5	ทำความสะอาดเฟืองท้าย	/			
6	เปิดกรองอากาศ (อาทิตย์ละ 3-4 ครั้ง)	/			
7	ทาสีท่อไอเสีย	/			
8	ทำความสะอาดภายในหัวถัง	/			
9	ล้างรถเป็นประจำ	/			
10	ตรวจเช็คถั่วครีดยางน้ำมัน	/			
11	ตรวจเช็คระดับน้ำกลั่นแบตเตอรี่	/			
12	ตรวจเช็คระบบไฟฟ้า	/			
13	ไฟฉาย	/			
14	น็อตผ้าถัง	/			
15	อุปกรณ์เจฟดี	/			
16	อุปกรณ์สายส่งสารเคมี และข้อต่อ	/			
17	เช็คน้ำมัน	/			

ผู้ตรวจ
 ว/คป ที่

หมายเหตุ :- ผู้ที่สามารถตรวจสอบได้มี 5 คน

1. นายภาณุวัฒน์ ธรรมประเสริฐ
2. นายภมร บุญศักดิ์ศรี
3. นายอัศวพล บุญศักดิ์ศรี
4. นางสาวสุวิมลภา จันทะเดิ
5. นางสาวพรเพ็ญ จันทะเดิ

ใบตรวจเช็ครถประจำสัปดาห์

ชื่อพนักงานขับรถ... บุญชัย สัมพงษ์
 ทะเบียนรถ... ๗๑-๑๐๙๑
 ประเภทผลิตภัณฑ์... HYP0

ลำดับที่	รายการ	ทำ	ไม่ทำ	อื่นๆ	หมายเหตุ
1	อัตรารับ	/			
2	เช็คลมยาง	/			
3	ทำความสะอาดเครื่องยนต์	/			
4	ทำความสะอาดเกียร์	/			
5	ทำความสะอาดเฟืองท้าย	/			
6	เปิดกรองอากาศ (อาทิตย์ละ 3-4 ครั้ง)	/			
7	ทาสีท่อไอเสีย	/			
8	ทำความสะอาดภายในหัวถัง	/			
9	ล้างรถเป็นประจำ	/			
10	ตรวจเช็คถั่วครีดยางน้ำมัน	/			
11	ตรวจเช็คระดับน้ำกลั่นแบตเตอรี่	/			
12	ตรวจเช็คระบบไฟฟ้า	/			
13	ไฟฉาย	/			
14	น็อตผ้าถัง	/			
15	อุปกรณ์เจฟดี	/			
16	อุปกรณ์สายส่งสารเคมี และข้อต่อ	/			
17	เช็คน้ำมัน	/			

ผู้ตรวจ
 ว/คป ที่

หมายเหตุ :- ผู้ที่สามารถตรวจสอบได้มี 5 คน

1. นายภาณุวัฒน์ ธรรมประเสริฐ
2. นายภมร บุญศักดิ์ศรี
3. นายอัศวพล บุญศักดิ์ศรี
4. นางสาวสุวิมลภา จันทะเดิ
5. นางสาวพรเพ็ญ จันทะเดิ

ใบตรวจเช็ครถประจำสัปดาห์

ชื่อพนักงานขับรถ... บุญชัย สัมพงษ์
 ทะเบียนรถ... ๗๑-๑๐๙๑
 ประเภทผลิตภัณฑ์... HYP0

ลำดับที่	รายการ	ทำ	ไม่ทำ	อื่นๆ	หมายเหตุ
1	อัตรารับ	/			
2	เช็คลมยาง	/			
3	ทำความสะอาดเครื่องยนต์	/			
4	ทำความสะอาดเกียร์	/			
5	ทำความสะอาดเฟืองท้าย	/			
6	เปิดกรองอากาศ (อาทิตย์ละ 3-4 ครั้ง)	/			
7	ทาสีท่อไอเสีย	/			
8	ทำความสะอาดภายในหัวถัง	/			
9	ล้างรถเป็นประจำ	/			
10	ตรวจเช็คถั่วครีดยางน้ำมัน	/			
11	ตรวจเช็คระดับน้ำกลั่นแบตเตอรี่	/			
12	ตรวจเช็คระบบไฟฟ้า	/			
13	ไฟฉาย	/			
14	น็อตผ้าถัง	/			
15	อุปกรณ์เจฟดี	/			
16	อุปกรณ์สายส่งสารเคมี และข้อต่อ	/			
17	เช็คน้ำมัน	/			

ผู้ตรวจ
 ว/คป ที่

หมายเหตุ :- ผู้ที่สามารถตรวจสอบได้มี 5 คน

1. นายภาณุวัฒน์ ธรรมประเสริฐ
2. นายภมร บุญศักดิ์ศรี
3. นายอัศวพล บุญศักดิ์ศรี
4. นางสาวสุวิมลภา จันทะเดิ
5. นางสาวพรเพ็ญ จันทะเดิ

ชื่อพนักงานขับรถ..... มยุรฉัตร สัมพงษ์
ทะเบียนรถ..... ๗๑-๑๐๙๑
ประเภทผลิตภัณฑ์..... HYPO
วันที่.....

ลำดับที่	รายการ	ทำ	ไม่ทำ	อื่นๆ	หมายเหตุ
1	เข้าร่วมประชุมประจำเดือน	✓			
2	เช็คระดับน้ำมันเกียร์	✓			
3	เช็คระดับน้ำมันเฟืองท้าย	✓			
4	เปลี่ยนน้ำมันเครื่อง	✓			
5	เช็คลูปรกฉีป้องกันตัวนุคคล	✓			
6	เช็คลูปรกฉีเครื่องมือ	✓			
7	ไฟฉาย	✓			
8	ทำความสะอาดแท่งกัก (ภายใน)	✓			

ผู้ตรวจ
ว/ด/ป ที่ตรวจ

1. นายภาณุวัฒน์ ชรรมประเสริฐ
2. นายกมล นูวงศ์ศรี
3. นายอักรพล นูวงศ์ศรี
4. นางสาวสุนันทา จันทะเลิศ
5. นางสาวพรเพ็ญ จันทะเลิศ

ชื่อพนักงานขับรถ..... อาหนงท ทองคำ
ทะเบียนรถ..... 71-1359 กล้วย
ประเภทผลิตภัณฑ์..... N2O4h

ลำดับที่	รายการ	ทำ	ไม่ทำ	อื่นๆ	หมายเหตุ
1	อัปเดตประวัติ	✓			
2	เช็คลมยาง	✓			
3	ทำความสะอาดเครื่องยนต์	✓			
4	ทำความสะอาดเครื่อง	✓			
5	ทำความสะอาดห้องท้าย	✓			
6	เปลี่ยนถ่ายน้ำมันเครื่อง (อาทิตย์ละ 3-4 ครั้ง)	✓			
7	ทาสีพ่นโลหะ	✓			
8	ทำความสะอาดภายในห้อง	✓			
9	ล้างรถเป็นประจำ	✓			
10	ตรวจเช็คลมยางทุกสัปดาห์	✓			
11	ตรวจเช็คระดับน้ำยาแบตเตอรี่	✓			
12	ตรวจเช็คระบบไฟฟ้า	✓			
13	ไฟฉาย	✓			
14	น๊อตฝาถัง	✓			
15	อุปกรณ์เจ็ท	✓			
16	อุปกรณ์ถ่ายส่งสารเคมี และข้อต่อ	✓			
17	เช็คน้ำมัน	✓			

ผู้ตรวจ
ว/ค/ป ที่

1. นายภาณุวัฒน์ ธรรมประเสริฐ
2. นายกมล นวงศ์ศรี
3. นายอักรพล นวงศ์ศรี
4. นางสาวสุนันทา จันทะเจิต
5. นางสาวพรเพ็ญ จันทะเจิต

วันที่ทำการตรวจ		สถานที่เกิดเหตุ		การแก้ไข/บรรเทา		หมายเหตุ	
รายการตรวจ		ผ่าน	ไม่ผ่าน	หมายเหตุ	ประเมินผล ๗๑-๗๙		
ระบบไฟฟ้า							
1	ไฟฉุกเฉิน	✓					ทำงานถูกต้อง
2	ไฟเตือนน้ำเต็ม และ ไฟเบรก	✓					
3	สายไฟ	✓					
4	ไฟติด	✓					
5	สัญญาณแสง	✓					เสียงดังพอชัด
อุปกรณ์การป้องกันภัย							
1	ถังดับเพลิง 2 ถัง	✓					มีฉลากสัญลักษณ์
2	ถังวิทยุ	✓					มี 2 ถังเต็มไป
3	อุปกรณ์ปฐมพยาบาล	✓					มี 2 ถัง
4	หมวกนิรภัย	✓					
5	เสื้อกันหนาว	✓					
6	กระเป๋าน้ำดื่ม	✓					
7	อุปกรณ์การแพทย์	✓					
8	รองเท้าป้องกัน	✓					
9	ชุดป้องกัน	✓					
10	ชุดป้องกัน	✓					
11	ชุดป้องกัน	✓					
12	อุปกรณ์ปฐมพยาบาลเบื้องต้น	✓					
13	ถังขยะ	✓					1 ถัง
14	ถังขยะ	✓					1 ถัง
15	ถังขยะ	✓					1 ถัง
สภาพถังบรรจุภัณฑ์							
1	การรีไซเคิล	✓					
2	การรีไซเคิล	✓					
3	สภาพการรีไซเคิล หรือรีไซเคิล	✓					
4	ภาชนะบรรจุภัณฑ์	✓					เปิด ปิดสะดวก ทิศทางถูกต้อง
5	ภาชนะบรรจุภัณฑ์	✓					
6	ภาชนะบรรจุภัณฑ์	✓					ปิดแน่น ปิดสนิท
7	ภาชนะบรรจุภัณฑ์	✓					ปิดแน่น ไม่รั่วซึม
สภาพบรรจุภัณฑ์							
1	ภาชนะบรรจุภัณฑ์	✓					เปิด ปิดสะดวก ทิศทางถูกต้อง
2	ภาชนะบรรจุภัณฑ์	✓					เปิด ปิดสะดวก ทิศทางถูกต้อง
3	ภาชนะบรรจุภัณฑ์	✓					เปิด ปิดสะดวก ทิศทางถูกต้อง
4	ภาชนะบรรจุภัณฑ์	✓					เปิด ปิดสะดวก ทิศทางถูกต้อง
5	ภาชนะบรรจุภัณฑ์	✓					ปิดแน่น ปิดสนิท
6	ภาชนะบรรจุภัณฑ์	✓					ไม่รั่วซึม
7	ภาชนะบรรจุภัณฑ์	✓					ไม่รั่วซึม
สภาพบรรจุภัณฑ์							
1	ภาชนะบรรจุภัณฑ์	✓					ไม่มีแตกหัก บิ่น
2	ภาชนะบรรจุภัณฑ์	✓					ปิดแน่น ไม่รั่วซึม
3	ภาชนะบรรจุภัณฑ์	✓					สภาพดี ไม่มีขาด ไม่บวม
4	ภาชนะบรรจุภัณฑ์	✓					
5	ภาชนะบรรจุภัณฑ์	✓					สภาพดี ไม่มีขาด ไม่บวม
6	ภาชนะบรรจุภัณฑ์	✓					
การทำความสะอาด							
1	ทำความสะอาด	✓					
2	ทำความสะอาด	✓					

ชื่อพนักงานขับรถ... ทานนท์ ทานนท์
ทะเบียนรถ... 71-1359 กรุงเทพมหานคร
ประเภทผลิตภัณฑ์... N/A

ลำดับที่	รายการ	ทำ	ไม่ทำ	อื่นๆ	หมายเหตุ
1	อัคราภิ	✓			
2	เช็กลมยาง	✓			
3	ทำความสะอาดเครื่องยนต์	✓			
4	ทำความสะอาดเกียร์	✓			
5	ทำความสะอาดเฟืองท้าย	✓			
6	เป่ากรองอากาศ (อาทิตย์ละ 3-4 ครั้ง)	✓			
7	ทาสีล้อไอเสีย	✓			
8	ทำความสะอาดภายในหัวถัง	✓			
9	ล้างรถเป็นประจำ	✓			
10	ตรวจเช็กฉนวนกันเสียง	✓			
11	ตรวจเช็กระดับน้ำมันเบรก	✓			
12	ตรวจเช็กระบบไฟฟ้า	✓			
13	ไฟฉาย	✓			
14	น็อตผ้าดึง	✓			
15	อุปกรณ์เซฟตี้	✓			
16	อุปกรณ์สำรองสารเคมี และข้อต่อ	✓			
17	เช็กเบรก	✓			

ผู้ตรวจ ...
ว/ค.ป. ที่ค

1. นายภาณุวัฒน์ ธรรมประเสริฐ
2. นายกมล นววงศ์ศรี
3. นายอักรพล นววงศ์ศรี
4. นางสาวสุภัททา จันทะเลิศ
5. นางสาวพรเพ็ญ จันทะเลิศ

ใบตรวจเช็ครถประจำตัว

ชื่อพนักงานขับรถ อานนท์ ทอสง
ทะเบียนรถ 71-1359 ๒๗
ประเภทผลิตภัณฑ์ Naoh

ลำดับที่	รายการ	ทำ	ไม่ทำ	อื่น ๆ	หมายเหตุ
1	อัตรารับ	✓			
2	เช็กลมยาง	✓			
3	ทำความสะอาดเครื่องยนต์	✓			
4	ทำความสะอาดเกียร์	✓			
5	ทำความสะอาดเพื่องท้าย	✓			
6	เป่ากรองอากาศ (อาทิตย์ละ 3-4 ครั้ง)	✓			
7	ทาสีท่อไอเสีย	✓			
8	ทำความสะอาดภายในหัวถัง	✓			
9	ล้างรถเป็นประจำ	✓			
10	ตรวจเช็คลวดครีดยางน้ำมัน	✓			
11	ตรวจเช็คระดับน้ำมันเบรคเกอร์	✓			
12	ตรวจเช็คระบบไฟฟ้า	✓			
13	ไฟฉาย	✓			
14	น๊อตผ้าดึง	✓			
15	อุปกรณ์เชฟตี	✓			
16	อุปกรณ์สายส่งสารเคมี และข้อต่อ	✓			
17	เช็คน้ำมัน	✓			

ผู้ตรวจ
ว/ค/ป ที่ตรวจ

หมายเหตุ :- ผู้ที่สามารถตรวจสอบได้มี 5 คน

1. นายภาณุวัฒน์ ธรรมประเสริฐ
2. นายกมล นูวงศ์ศรี
3. นายอัครพล นูวงศ์ศรี
4. นางสาวสุนันทา จันทะเลิ
5. นางสาวพรเพ็ญ จันทะเลิ

ใบตรวจเช็ครถประจำตัว

ชื่อพนักงานขับรถ อานนท์ ทอสง
ทะเบียนรถ 71-1359 ๒๗
ประเภทผลิตภัณฑ์ Naoh

ลำดับที่	รายการ	ทำ	ไม่ทำ	อื่น ๆ	หมายเหตุ
1	อัตรารับ	✓			
2	เช็กลมยาง	✓			
3	ทำความสะอาดเครื่องยนต์	✓			
4	ทำความสะอาดเกียร์	✓			
5	ทำความสะอาดเพื่องท้าย	✓			
6	เป่ากรองอากาศ (อาทิตย์ละ 3-4 ครั้ง)	✓			
7	ทาสีท่อไอเสีย	✓			
8	ทำความสะอาดภายในหัวถัง	✓			
9	ล้างรถเป็นประจำ	✓			
10	ตรวจเช็คลวดครีดยางน้ำมัน	✓			
11	ตรวจเช็คระดับน้ำมันเบรคเกอร์	✓			
12	ตรวจเช็คระบบไฟฟ้า	✓			
13	ไฟฉาย	✓			
14	น๊อตผ้าดึง	✓			
15	อุปกรณ์เชฟตี	✓			
16	อุปกรณ์สายส่งสารเคมี และข้อต่อ	✓			
17	เช็คน้ำมัน	✓			

ผู้ตรวจ
ว/ค/ป ที่ตรวจ

หมายเหตุ :- ผู้ที่สามารถตรวจสอบได้มี 5 คน

1. นายภาณุวัฒน์ ธรรมประเสริฐ
2. นายกมล นูวงศ์ศรี
3. นายอัครพล นูวงศ์ศรี
4. นางสาวสุนันทา จันทะเลิ
5. นางสาวพรเพ็ญ จันทะเลิ

ใบตรวจเช็ครถประจำเดือน

ชื่อพนักงานขับรถ อานนท์ ทอสง
ทะเบียนรถ 71-1359 ๒๗
ประเภทผลิตภัณฑ์ Naoh
วันที่

ลำดับที่	รายการ	ทำ	ไม่ทำ	อื่น ๆ	หมายเหตุ
1	เข้าร่วมประชุมประจำเดือน				
2	เช็คระดับน้ำมันเกียร์	✓			
3	เช็คระดับน้ำมันเพื่องท้าย	✓			
4	เปลี่ยนน้ำมันเครื่อง	✓			
5	เช็คอุปกรณ์ป้องกันส่วนบุคคล	✓			
6	เช็คอุปกรณ์เครื่องมือ	✓			
7	ไฟฉาย	✓			
8	ทำความสะอาดถังแก๊ส (ภายใน)	✓			

ผู้ตรวจ
ว/ค/ป ที่ตรวจ

หมายเหตุ :- ผู้ที่สามารถตรวจสอบได้มี 5 คน

1. นายภาณุวัฒน์ ธรรมประเสริฐ
2. นายกมล นูวงศ์ศรี
3. นายอัครพล นูวงศ์ศรี
4. นางสาวสุนันทา จันทะเลิ
5. นางสาวพรเพ็ญ จันทะเลิ

แบบฟอร์มตรวจสอบสภาพรถบรรทุกสารเคมี					
วันที่ทำการตรวจ	๒๕-๖๔	สารเคมีที่บรรจุ		NaOH	
ผู้ตรวจ	นายอานนท์ ทอสง	ทะเบียนรถ		71-1359 ๒๗	
รายการตรวจ	ผ่าน	ไม่ผ่าน	หมายเหตุ	ข้อบกพร่อง	
ระบบไฟฟ้า					
1	ไฟฉุกเฉิน	✓			ทำงานปกติ
2	ไฟสัญญาณซ้าย-ขวา และ ไฟเบรก	✓			
3	สายไฟ	✓			
4	ไฟส่อง	✓			
5	สัญญาณแตร	✓			เสียงดังฟังชัด
อุปกรณ์ความปลอดภัย					
1	ถังดับเพลิง 2 ถัง	✓			มีถังดับเพลิงในรถ
2	การจราจร	✓			มี 2 คันขึ้นไป
3	หมวกนิรภัย	✓			มี 2 คัน
4	แว่นตากันสารเคมี	✓			
5	ถุงมือกันสารเคมี	✓			
6	รองเท้ากันสารเคมี	✓			
7	ชุดป้องกันสารเคมี	✓			
8	หมวกกันกระแทก	✓			
9	ชุดผ้ากันเปื้อน	✓			
10	ชุดผ้ากันเปื้อน	✓			
11	ชุดผ้ากันเปื้อน	✓			
12	อุปกรณ์ปฐมพยาบาลเบื้องต้น	✓			
13	อุปกรณ์	✓			1 ชุด
14	อุปกรณ์	✓			1 ชุด
15	ถังดับเพลิง	✓			1 ชุด
สภาพถังบรรจุสารเคมี					
1	การรั่วซึมโดยรอบถัง	✓			
2	การผูกมัด	✓			
3	สภาพการปิดผนึก หรือฉนวน	✓			
4	วาล์วระบายอากาศ	✓			เปิด ปิดสะดวก ทิศทางถูกต้อง
5	วาล์วระบายสารเคมี	✓			
6	หมวกกันเปื้อน	✓			ปิดแน่น สิดชิด
7	หมวกกันเปื้อน	✓			ปิดแน่น ไม่รั่วซึม
สภาพรถบรรทุก					
1	วาล์วทางออกถัง	✓			เปิด ปิดสะดวก ทิศทางถูกต้อง
2	วาล์วทางเข้าถัง	✓			เปิด ปิดสะดวก ทิศทางถูกต้อง
3	วาล์วระบายสารเคมีก่อนเข้าถัง	✓			เปิด ปิดสะดวก ทิศทางถูกต้อง
4	วาล์วทางออกถัง	✓			เปิด ปิดสะดวก ทิศทางถูกต้อง
5	สภาพเช็ควาล์ว	✓			ปิดแน่น ฟันซี่
6	สภาพถัง	✓			ไม่บุบสลาย
7	ถังมีฝาปิดจากถัง	✓			ไม่บุบสลาย
สภาพถังบรรจุสารเคมี					
1	หมวกกันเปื้อน	✓			ไม่บุบสลาย
2	เช็ควาล์ว	✓			ปิดแน่น ไม่บุบสลาย
3	ประตูปิด	✓			สภาพดี ไม่บุบสลาย
4	ถัง	✓			สภาพดี ไม่บุบสลาย
5	สาย	✓			สภาพดี ไม่บุบสลาย
6	หมวกกันเปื้อน	✓			สภาพดี ไม่บุบสลาย
การทำความสะอาด					
1	ถังมีฝาปิดจากถัง	✓			
2	เช็ควาล์ว	✓			

ใบตรวจเช็ครถประจำสัปดาห์

ชื่อพนักงานขับรถ... กรรณ คุ้มเรือน
ทะเบียนรถ... ข1-1090
ประเภทผลิตภัณฑ์... HCL

ลำดับที่	รายการ	ทำ	ไม่ทำ	อื่นๆ	หมายเหตุ
1	อัตรารับ	<input checked="" type="checkbox"/>			5/8/66
2	เช็คลมยาง	<input checked="" type="checkbox"/>			
3	ทำความสะอาดเครื่องยนต์	<input checked="" type="checkbox"/>			
4	ทำความสะอาดเกียร์	<input checked="" type="checkbox"/>			
5	ทำความสะอาดเฟืองท้าย	<input checked="" type="checkbox"/>			
6	ทำความสะอาดสายโหดสารเคมี	<input checked="" type="checkbox"/>			
7	เป่ากรองอากาศ (อาทิตย์ละ 3-4 ครั้ง)	<input checked="" type="checkbox"/>			
8	ทาสีท้อไอเสีย	<input checked="" type="checkbox"/>			
9	ทำความสะอาดภายในตัวถัง	<input checked="" type="checkbox"/>			
10	ล้างรถเป็นประจำ	<input checked="" type="checkbox"/>			
11	ตรวจเช็คลวดรีดสายถังน้ำมัน	<input checked="" type="checkbox"/>			
12	ตรวจเช็คระดับน้ำมันเบรค	<input checked="" type="checkbox"/>			
13	ตรวจเช็คระบบไฟฟ้า	<input checked="" type="checkbox"/>			
14	ไฟฉาย	<input checked="" type="checkbox"/>			
15	น็อตฝาถัง	<input checked="" type="checkbox"/>			
16	อุปกรณ์เซฟตี้	<input checked="" type="checkbox"/>			
17	อุปกรณ์สายส่งสารเคมี และข้อต่อ	<input checked="" type="checkbox"/>			
18	เช็คน้ำมัน	<input checked="" type="checkbox"/>			

ผู้ตรวจ...
ว/ค/ป ที่...

หมายเหตุ :- ผู้ที่สามารถตรวจสอบได้มี 5 คน

1. นายภาณุวัฒน์ ธรรมประเสริฐ
2. นายกมล นุ่งศรีศรี
3. นายอักรพล นุ่งศรีศรี
4. นางสาวสุภาวรัตน์ นุ่งศรีศรี
5. นางสาวพรเพ็ญ จันทะเล

ใบตรวจเช็ครถประจำสัปดาห์

ชื่อพนักงานขับรถ... กรรณ คุ้มเรือน
ทะเบียนรถ... ข1-1090
ประเภทผลิตภัณฑ์... HCL

ลำดับที่	รายการ	ทำ	ไม่ทำ	อื่นๆ	หมายเหตุ
1	อัตรารับ	<input checked="" type="checkbox"/>			12/8/66
2	เช็คลมยาง	<input checked="" type="checkbox"/>			
3	ทำความสะอาดเครื่องยนต์	<input checked="" type="checkbox"/>			
4	ทำความสะอาดเกียร์	<input checked="" type="checkbox"/>			
5	ทำความสะอาดเฟืองท้าย	<input checked="" type="checkbox"/>			
6	ทำความสะอาดสายโหดสารเคมี	<input checked="" type="checkbox"/>			
7	เป่ากรองอากาศ (อาทิตย์ละ 3-4 ครั้ง)	<input checked="" type="checkbox"/>			
8	ทาสีท้อไอเสีย	<input checked="" type="checkbox"/>			
9	ทำความสะอาดภายในตัวถัง	<input checked="" type="checkbox"/>			
10	ล้างรถเป็นประจำ	<input checked="" type="checkbox"/>			
11	ตรวจเช็คลวดรีดสายถังน้ำมัน	<input checked="" type="checkbox"/>			
12	ตรวจเช็คระดับน้ำมันเบรค	<input checked="" type="checkbox"/>			
13	ตรวจเช็คระบบไฟฟ้า	<input checked="" type="checkbox"/>			
14	ไฟฉาย	<input checked="" type="checkbox"/>			
15	น็อตฝาถัง	<input checked="" type="checkbox"/>			
16	อุปกรณ์เซฟตี้	<input checked="" type="checkbox"/>			
17	อุปกรณ์สายส่งสารเคมี และข้อต่อ	<input checked="" type="checkbox"/>			
18	เช็คน้ำมัน	<input checked="" type="checkbox"/>			

ผู้ตรวจ...
ว/ค/ป ที่...

หมายเหตุ :- ผู้ที่สามารถตรวจสอบได้มี 5 คน

1. นายภาณุวัฒน์ ธรรมประเสริฐ
2. นายกมล นุ่งศรีศรี
3. นายอักรพล นุ่งศรีศรี
4. นางสาวสุภาวรัตน์ นุ่งศรีศรี
5. นางสาวพรเพ็ญ จันทะเล

ใบตรวจเช็ครถประจำสัปดาห์

ชื่อพนักงานขับรถ... กรรณ คุ้มเรือน
ทะเบียนรถ... ข1-1090
ประเภทผลิตภัณฑ์... HCL

ลำดับที่	รายการ	ทำ	ไม่ทำ	อื่นๆ	หมายเหตุ
1	อัตรารับ	<input checked="" type="checkbox"/>			12-8-66
2	เช็คลมยาง	<input checked="" type="checkbox"/>			
3	ทำความสะอาดเครื่องยนต์	<input checked="" type="checkbox"/>			
4	ทำความสะอาดเกียร์	<input checked="" type="checkbox"/>			
5	ทำความสะอาดเฟืองท้าย	<input checked="" type="checkbox"/>			
6	ทำความสะอาดสายโหดสารเคมี	<input checked="" type="checkbox"/>			
7	เป่ากรองอากาศ (อาทิตย์ละ 3-4 ครั้ง)	<input checked="" type="checkbox"/>			
8	ทาสีท้อไอเสีย	<input checked="" type="checkbox"/>			
9	ทำความสะอาดภายในตัวถัง	<input checked="" type="checkbox"/>			
10	ล้างรถเป็นประจำ	<input checked="" type="checkbox"/>			
11	ตรวจเช็คลวดรีดสายถังน้ำมัน	<input checked="" type="checkbox"/>			
12	ตรวจเช็คระดับน้ำมันเบรค	<input checked="" type="checkbox"/>			
13	ตรวจเช็คระบบไฟฟ้า	<input checked="" type="checkbox"/>			
14	ไฟฉาย	<input checked="" type="checkbox"/>			
15	น็อตฝาถัง	<input checked="" type="checkbox"/>			
16	อุปกรณ์เซฟตี้	<input checked="" type="checkbox"/>			
17	อุปกรณ์สายส่งสารเคมี และข้อต่อ	<input checked="" type="checkbox"/>			
18	เช็คน้ำมัน	<input checked="" type="checkbox"/>			

ผู้ตรวจ...
ว/ค/ป ที่...

หมายเหตุ :- ผู้ที่สามารถตรวจสอบได้มี 5 คน

1. นายภาณุวัฒน์ ธรรมประเสริฐ
2. นายกมล นุ่งศรีศรี
3. นายอักรพล นุ่งศรีศรี
4. นางสาวสุภาวรัตน์ นุ่งศรีศรี
5. นางสาวพรเพ็ญ จันทะเล

ใบตรวจเช็ครถประจำสัปดาห์

ชื่อพนักงานขับรถ... กรรณ คุ้มเรือน
ทะเบียนรถ... ข1-1090
ประเภทผลิตภัณฑ์... HCL

ลำดับที่	รายการ	ทำ	ไม่ทำ	อื่นๆ	หมายเหตุ
1	อัตรารับ	<input checked="" type="checkbox"/>			27/8/66
2	เช็คลมยาง	<input checked="" type="checkbox"/>			
3	ทำความสะอาดเครื่องยนต์	<input checked="" type="checkbox"/>			
4	ทำความสะอาดเกียร์	<input checked="" type="checkbox"/>			
5	ทำความสะอาดเฟืองท้าย	<input checked="" type="checkbox"/>			
6	ทำความสะอาดสายโหดสารเคมี	<input checked="" type="checkbox"/>			
7	เป่ากรองอากาศ (อาทิตย์ละ 3-4 ครั้ง)	<input checked="" type="checkbox"/>			
8	ทาสีท้อไอเสีย	<input checked="" type="checkbox"/>			
9	ทำความสะอาดภายในตัวถัง	<input checked="" type="checkbox"/>			
10	ล้างรถเป็นประจำ	<input checked="" type="checkbox"/>			
11	ตรวจเช็คลวดรีดสายถังน้ำมัน	<input checked="" type="checkbox"/>			
12	ตรวจเช็คระดับน้ำมันเบรค	<input checked="" type="checkbox"/>			
13	ตรวจเช็คระบบไฟฟ้า	<input checked="" type="checkbox"/>			
14	ไฟฉาย	<input checked="" type="checkbox"/>			
15	น็อตฝาถัง	<input checked="" type="checkbox"/>			
16	อุปกรณ์เซฟตี้	<input checked="" type="checkbox"/>			
17	อุปกรณ์สายส่งสารเคมี และข้อต่อ	<input checked="" type="checkbox"/>			
18	เช็คน้ำมัน	<input checked="" type="checkbox"/>			

ผู้ตรวจ...
ว/ค/ป ที่...

หมายเหตุ :- ผู้ที่สามารถตรวจสอบได้มี 5 คน

1. นายภาณุวัฒน์ ธรรมประเสริฐ
2. นายกมล นุ่งศรีศรี
3. นายอักรพล นุ่งศรีศรี
4. นางสาวสุภาวรัตน์ นุ่งศรีศรี
5. นางสาวพรเพ็ญ จันทะเล

ใบตรวจเช็ครถประจำเดือน

ชื่อพนักงานขับรถ.....กรกฎ ทรัพย์
ทะเบียนรถ.....จ 1-1090
ประเภทผลิตภัณฑ์.....HCL
วันที่..... 1-31 สิงหาคม 2566

ลำดับที่	รายการ	ทำ	ไม่ทำ	อื่นๆ	หมายเหตุ
1	เข้าร่วมประชุมประจำเดือน	<input checked="" type="checkbox"/>	<input type="checkbox"/>	<input type="checkbox"/>	
2	เช็คระดับน้ำมันเกียร์	<input checked="" type="checkbox"/>	<input type="checkbox"/>	<input type="checkbox"/>	
3	เช็คระดับน้ำมันเฟืองท้าย	<input checked="" type="checkbox"/>	<input type="checkbox"/>	<input type="checkbox"/>	
4	เปลี่ยนน้ำมันเครื่อง	<input checked="" type="checkbox"/>	<input type="checkbox"/>	<input type="checkbox"/>	
5	เช็กลูปรองกันส่วนบุคคล	<input checked="" type="checkbox"/>	<input type="checkbox"/>	<input type="checkbox"/>	
6	เช็กลูปรองกันเครื่องมือ	<input checked="" type="checkbox"/>	<input type="checkbox"/>	<input type="checkbox"/>	
7	ไฟฟ้า	<input checked="" type="checkbox"/>	<input type="checkbox"/>	<input type="checkbox"/>	
8	ทำความสะอาดถังแก๊ส (ภายใน)	<input checked="" type="checkbox"/>	<input type="checkbox"/>	<input type="checkbox"/>	

ผู้ตรวจ
ว/ค/ป ที่คร

หมายเหตุ :- ผู้ที่สามารถตรวจสอบได้มี 5 คน

1. นายภาณุวัฒน์ ธรรมประเสริฐ
2. นายกมล นวงศ์ศรี
3. นายอักรพล นวงศ์ศรี
4. นางสาวสุภารัตน์ นวงศ์ศรี
5. นางสาวพรเพ็ญ จันทะเลิศ

แบบฟอร์มตรวจสอบสภาพรถบรรทุกสารเคมี

วันที่ทำการตรวจ		สถานที่ตรวจ		วันที่ตรวจ		ชื่อผู้ตรวจ	
ผู้ตรวจ		ชื่อหน่วยงาน/บริษัท		ชื่อผู้ตรวจ		ชื่อผู้ตรวจ	
รายการตรวจ		ผ่าน	ไม่ผ่าน	หมายเหตุ	คะแนน	ชื่อผู้ตรวจ	ชื่อผู้ตรวจ
ระบบไฟฟ้า							
1	ไฟฉุกเฉิน						ทำงานปกติ
2	ไฟสัญญาณไฟแดง และ ไฟเขียว						
3	สายไฟ						
4	ไฟถนน						
5	สัญญาณไฟ						เสียงดังทั้ง 2 จุด
อุปกรณ์ความปลอดภัย							
1	ถังดับเพลิง 2 ถัง						มีฉลากติดอยู่ใบแรก
2	ถังดับเพลิง						มี 2 ถังขึ้นไป
3	หมวกนิรภัย						มี 2 อัน
4	แว่นตากันสารเคมี						
5	กระบังหน้ากันสารเคมี						
6	ถุงมือกันสารเคมี						
7	รองเท้าป้องกันสารเคมี						
8	ชุดป้องกันสารเคมี						
9	หน้ากากกรองสารเคมี						
10	ขวดน้ำล้างตา						
11	ชุดปฐมพยาบาล						
12	อุปกรณ์ปฐมพยาบาลเบื้องต้น						
13	ถังทราย						1 ถัง
14	ถังน้ำ						1 ถัง
15	ถังน้ำ						1 ถัง
สภาพสิ่งอำนวยความสะดวก							
1	การวิ่งขึ้นโดยสาร						
2	การขึ้นบันได						
3	สภาพการเดิน หรือ ลื่น						
4	วัสดุบนบันได						
5	วัสดุบนบันได						
6	วัสดุบนบันได						
7	วัสดุบนบันได						
8	วัสดุบนบันได						
9	วัสดุบนบันได						
10	วัสดุบนบันได						
11	วัสดุบนบันได						
12	วัสดุบนบันได						
13	วัสดุบนบันได						
14	วัสดุบนบันได						
15	วัสดุบนบันได						
สภาพสิ่งอำนวยความสะดวก							
1	วัสดุบนบันได						
2	วัสดุบนบันได						
3	วัสดุบนบันได						
4	วัสดุบนบันได						
5	วัสดุบนบันได						
6	วัสดุบนบันได						
7	วัสดุบนบันได						
8	วัสดุบนบันได						
9	วัสดุบนบันได						
10	วัสดุบนบันได						
11	วัสดุบนบันได						
12	วัสดุบนบันได						
13	วัสดุบนบันได						
14	วัสดุบนบันได						
15	วัสดุบนบันได						
สภาพสิ่งอำนวยความสะดวก							
1	วัสดุบนบันได						
2	วัสดุบนบันได						
3	วัสดุบนบันได						
4	วัสดุบนบันได						
5	วัสดุบนบันได						
6	วัสดุบนบันได						
7	วัสดุบนบันได						
8	วัสดุบนบันได						
9	วัสดุบนบันได						
10	วัสดุบนบันได						
11	วัสดุบนบันได						
12	วัสดุบนบันได						
13	วัสดุบนบันได						
14	วัสดุบนบันได						
15	วัสดุบนบันได						
สภาพสิ่งอำนวยความสะดวก							
1	วัสดุบนบันได						

ใบตรวจเช็ครถประจำตัวปลาห์

ชื่อพนักงานขับรถ... ด. ๖๖ ๗ ๕๕๕๕๕
ทะเบียนรถ... ๓๐-๕๕๕๕
ประเภทผลิตภัณฑ์... ๖๕๕๕

ลำดับที่	รายการ	ทำ	ไม่ทำ	อื่นๆ	หมายเหตุ
1	อัศจรรย์	✓			
2	เช็ดลมยาง	✓			
3	ทำความสะอาดเครื่องยนต์	✓			
4	ทำความสะอาดเกียร์	✓			
5	ทำความสะอาดเฟืองท้าย	✓			
6	ทำความสะอาดสายโหลสสารเคมี	✓			
7	เป่ากรองอากาศ (อาทิตย์ละ 3-4 ครั้ง)	✓			
8	ทาสีท่อไอเสีย	✓			
9	ทำความสะอาดภายในหัวถัง	✓			
10	ล้างรถเป็นประจำ	✓			
11	ตรวจเช็กลวดครีดยางน้ำมัน	✓			
12	ตรวจเช็คระดับน้ำกลั่นเบรคเตอร์	✓			
13	ตรวจเช็คระบบไฟฟ้า	✓			
14	ไฟฉาย	✓			
15	น๊อตฝาถัง	✓			
16	อุปกรณ์เซฟตี้	✓			
17	อุปกรณ์สายส่งสารเคมี และข้อต่อ	✓			
18	เช็คน้ำมัน	✓			

ผู้ตรวจ
ว/ด/ป

หมายเหตุ :- ผู้ที่สามารถตรวจสอบได้มี 5 คน

1. นายภาณุวัฒน์ ธรรมประเสริฐ
2. นายกมล นววงศ์ศรี
3. นายอักรพล นววงศ์ศรี
4. นางสาวสุภาวรัตน์ นววงศ์ศรี
5. นางสาวพรเพ็ญ จันทะเกศ

ใบตรวจเช็ครถประจำตัวปดท์

ชื่อพนักงานขับรถ นาย ก. ๖๖๖๖๖
ทะเบียนรถ ๗๐-๕๕๕๕
ประเภทผลิตภัณฑ์ ๖๖๖๖

ลำดับที่	รายการ	ทำ	ไม่ทำ	อื่นๆ	หมายเหตุ
1	อัดจารบี	✓			
2	เช็กลมยาง	✓			
3	ทำความสะอาดเครื่องยนต์	✓			
4	ทำความสะอาดเกียร์	✓			
5	ทำความสะอาดเฟืองท้าย	✓			
6	ทำความสะอาดสายโหดสารเคมี	✓			
7	เป่ากรองอากาศ (อาทิตย์ละ 3-4 ครั้ง)	✓			
8	ทาดีทอลล์ไอเสีย	✓			
9	ทำความสะอาดภายในหัวถัง	✓			
10	ล้างรถเป็นประจำ	✓			
11	ตรวจเช็กลวดรัดสายถังน้ำมัน	✓			
12	ตรวจเช็กระดับน้ำถังแบตเตอรี่	✓			
13	ตรวจเช็กระบบไฟฟ้า	✓			
14	ไฟฉาย	✓			
15	น็อตผ้าดึง	✓			
16	อุปกรณ์เซฟตี้	✓			
17	อุปกรณ์สายส่งสารเคมี และข้อต่อ	✓			
18	เช็คน้ำมัน	✓			

ผู้ตรวจ ...
ว/ค/ป ที่ค

หมายเหตุ :- ผู้ที่สามารถตรวจสอบได้มี 5 คน

1. นายภาณุวัฒน์ ชรรณประเสริฐ
2. นายกมล นววงศ์ศรี
3. นายอัทรพล นววงศ์ศรี
4. นางสาวสุภารัตน์ นววงศ์ศรี
5. นางสาวพรเพ็ญ อันทะเจ็ด

ใบตรวจเช็ครถประจำฉบับลาห์

ชื่อพนักงานขับรถ... ดร.ว. ภิโรจน์
ทะเบียนรถ... 70-5322
ประเภทผลิตภัณฑ์... 1831

ลำดับที่	รายการ	ทำ	ไม่ทำ	อื่นๆ	หมายเหตุ
1	อัศจรรย์	✓			
2	เช็คลมยาง	✓			
3	ทำความสะอาดเครื่องยนต์	✓			
4	ทำความสะอาดเครื่อง	✓			
5	ทำความสะอาดเพื่องท้าย	✓			
6	ทำความสะอาดสายโหลดสารเคมี	✓			
7	เป่ากรองอากาศ (อาทิตย์ละ 3-4 ครั้ง)	✓			
8	ทาสีท่อไอเสีย	✓			
9	ทำความสะอาดภายในหัวถัง	✓			
10	ล้างรถเป็นประจำ	✓			
11	ตรวจเช็คหลอดไฟสัญญาณ	✓			
12	ตรวจเช็คระดับน้ำมันเบรค	✓			
13	ตรวจเช็คระบบไฟฟ้า	✓			
14	ไฟฉาย	✓			
15	น็อตฝาถัง	✓			
16	อุปกรณ์เซฟตี้	✓			
17	อุปกรณ์สายส่งสารเคมี และข้อต่อ	✓			
18	เช็คเบรค				

ผู้ตรวจ
ว/ลป ที่

หมายเหตุ :- ผู้ที่สามารถตรวจสอบได้มี 5 คน

1. นายภาณุวัฒน์ ธรรมประเสริฐ
2. นายกมล นวงศ์ศรี
3. นายอักรพล นวงศ์ศรี
4. นางสาวสุภาวรัตน์ นวงศ์ศรี
5. นางสาวพรเพ็ญ จันทะเลิ

ใบตรวจเช็ครถประจำฉบับลาห์

ชื่อพนักงานขับรถ... ดร.ว. ภิโรจน์
ทะเบียนรถ... 70-5322
ประเภทผลิตภัณฑ์... 1831

ลำดับที่	รายการ	ทำ	ไม่ทำ	อื่นๆ	หมายเหตุ
1	อัศจรรย์	✓			
2	เช็คลมยาง	✓			
3	ทำความสะอาดเครื่องยนต์	✓			
4	ทำความสะอาดเครื่อง	✓			
5	ทำความสะอาดเพื่องท้าย	✓			
6	ทำความสะอาดสายโหลดสารเคมี	✓			
7	เป่ากรองอากาศ (อาทิตย์ละ 3-4 ครั้ง)	✓			
8	ทาสีท่อไอเสีย	✓			
9	ทำความสะอาดภายในหัวถัง	✓			
10	ล้างรถเป็นประจำ	✓			
11	ตรวจเช็คหลอดไฟสัญญาณ	✓			
12	ตรวจเช็คระดับน้ำมันเบรค	✓			
13	ตรวจเช็คระบบไฟฟ้า	✓			
14	ไฟฉาย	✓			
15	น็อตฝาถัง	✓			
16	อุปกรณ์เซฟตี้	✓			
17	อุปกรณ์สายส่งสารเคมี และข้อต่อ	✓			
18	เช็คเบรค	✓			

ผู้ตรวจ
ว/ลป ที่

หมายเหตุ :- ผู้ที่สามารถตรวจสอบได้มี 5 คน

1. นายภาณุวัฒน์ ธรรมประเสริฐ
2. นายกมล นวงศ์ศรี
3. นายอักรพล นวงศ์ศรี
4. นางสาวสุภาวรัตน์ นวงศ์ศรี
5. นางสาวพรเพ็ญ จันทะเลิ

ใบตรวจเช็ครถประจำเดือน

ชื่อพนักงานขับรถ... ดร.ว. ภิโรจน์
ทะเบียนรถ... 70-5322
ประเภทผลิตภัณฑ์... 1831
วันที่...

ลำดับที่	รายการ	ทำ	ไม่ทำ	อื่นๆ	หมายเหตุ
1	เข้าร่วมประชุมประจำเดือน	✓			
2	เช็คระดับน้ำมันเครื่อง	✓			
3	เช็คระดับน้ำมันเพื่องท้าย	✓			
4	เปลี่ยนน้ำมันเครื่อง	✓			
5	เช็คอุปกรณ์ป้องกันส่วนบุคคล	✓			
6	เช็คอุปกรณ์เครื่องมือ	✓			
7	ไฟฉาย	✓			
8	ทำความสะอาดถังแก๊ส (ภายใน)	✓			

ผู้ตรวจ
ว/ลป ที่

หมายเหตุ :- ผู้ที่สามารถตรวจสอบได้มี 5 คน

1. นายภาณุวัฒน์ ธรรมประเสริฐ
2. นายกมล นวงศ์ศรี
3. นายอักรพล นวงศ์ศรี
4. นางสาวสุภาวรัตน์ นวงศ์ศรี
5. นางสาวพรเพ็ญ จันทะเลิ

แบบฟอร์มตรวจสภาพรถบรรทุกสารเคมี

วันที่ทำการตรวจ	8/10/6		สถานที่ที่บรรจุ	สารเคมีที่บรรจุ	
ผู้ตรวจ	ดร.ว. ภิโรจน์		ทะเบียนรถ	70-5322	
รายการตรวจ	ผ่าน	ไม่ผ่าน	หมายเหตุ	ข้อบกพร่อง	
ระบบไฟฟ้า					
1 ไฟฉุกเฉิน	✓			ทำงานปกติ	
2 ไฟเลี้ยวซ้าย-หลัง และ ไฟเบรค	✓				
3 สายไฟ	✓				
4 ไฟถอย	✓				
5 สัญญาณแตร	✓			เสียงดังฟังชัด	
อุปกรณ์ความปลอดภัย					
1 ถังดับเพลิง 2 ถัง	✓			มีความพร้อมในเกณฑ์	
2 ถังดับเพลิง	✓			มี 2 ถังขึ้นไป	
3 หมวกกันน็อก	✓			มี 2 อัน	
4 แว่นตาป้องกันสารเคมี	✓				
5 กระเป๋ากันสารเคมี	✓				
6 อุปกรณ์กันสารเคมี	✓				
7 รองเท้าป้องกันสารเคมี	✓				
8 ชุดป้องกันสารเคมี	✓				
9 หน้ากากกรองสารเคมี	✓				
10 ขนถ่ายล้างตา	✓				
11 ขนถ่ายล้างตา	✓				
12 อุปกรณ์ปฐมพยาบาลเบื้องต้น	✓				
13 อุปกรณ์	✓			1 คู่	
14 อุปกรณ์	✓			1 คู่	
15 ถังใส่	✓			1 คู่	
สภาพถังบรรจุน้ำมัน					
1 การรั่วซึมโดยรอบถัง	✓				
2 การผูกมัด	✓				
3 สภาพการมีฉนวน หรือฉนวน	✓				
4 วาล์วระบายอากาศ	✓			เปิด ปิดสะดวก ทิศทางถูกต้อง	
5 วาล์วระบายสารเคมี	✓				
6 หน้ากากกันแก๊ส	✓			ปิดแน่น ปิดสนิท	
7 หน้ากากกันแก๊ส	✓			ปิดแน่น ไม่รั่วซึม	
สภาพถังบรรจุน้ำมัน					
1 วาล์วทางออกถัง	✓			เปิด ปิดสะดวก ทิศทางถูกต้อง	
2 วาล์วทางเข้าถัง	✓			เปิด ปิดสะดวก ทิศทางถูกต้อง	
3 วาล์วระบายสารเคมีก่อนเข้าถัง	✓			เปิด ปิดสะดวก ทิศทางถูกต้อง	
4 วาล์วทางออกถัง	✓			เปิด ปิดสะดวก ทิศทางถูกต้อง	
5 สภาพถังบรรจุน้ำมัน	✓			ถังเต็ม รั่วซึม	
6 สภาพถังบรรจุน้ำมัน	✓			ไม่รั่วซึม	
7 เติมน้ำมันถัง	✓			ไม่รั่วซึม	
สภาพถังบรรจุน้ำมัน					
1 หน้ากากกันแก๊ส	✓			ไม่มีแก๊สพิษ	
2 หน้ากากกันแก๊ส	✓			ถังเต็ม ไม่รั่วซึม	
3 หน้ากากกันแก๊ส	✓			สภาพดี ไม่เสียหาย ไม่รั่ว	
4 หน้ากากกันแก๊ส	✓			สภาพดี ไม่เสียหาย ไม่รั่ว	
5 หน้ากากกันแก๊ส	✓			สภาพดี ไม่เสียหาย ไม่รั่ว	
6 หน้ากากกันแก๊ส	✓			สภาพดี ไม่เสียหาย ไม่รั่ว	
7 หน้ากากกันแก๊ส	✓			สภาพดี ไม่เสียหาย ไม่รั่ว	
การทำความสะอาด					
1 เครื่องยนต์ หัวถัง และภายในหัวถัง	✓				
2 เครื่องยนต์	✓				

ใบตรวจเช็ครถประจำลำ

ชื่อพนักงานขับรถ... อินทสิทธิ์ คงทอง
ทะเบียนรถ... 71-0797
ประเภทผลิตภัณฑ์... เรือไฟ

ลำดับที่	รายการ	ทำ	ไม่ทำ	อื่นๆ	หมายเหตุ
1	อัตราบี	/			
2	เช็กลมยาง	/			
3	ทำความสะอาดเครื่องยนต์	/			
4	ทำความสะอาดเกียร์	/			
5	ทำความสะอาดเฟืองท้าย	/			
6	ทำความสะอาดสายโหลดสารเคมี	/			
7	เป่ากรองอากาศ (อาทิตย์ละ 3-4 ครั้ง)	/			
8	ทาสีท่อไอเสีย	/			
9	ทำความสะอาดภายในหัวถัง	/			
10	ล้างรถเป็นประจำ	/			
11	ตรวจเช็คหลอดไฟสายถึงน้ำมัน	/			
12	ตรวจเช็คระดับน้ำกลั่นเบรคเกอร์	/			
13	ตรวจเช็คระบบไฟฟ้า	/			
14	ไฟฉาย	/			
15	น็อคฝาถัง	/			
16	อุปกรณ์เซฟตี้	/			
17	อุปกรณ์สายส่งสารเคมี และข้อต่อ	/			
18	เช็คน้ำมัน	/			

ผู้ตรวจ
ว/ค/ป

หมายเหตุ :- ผู้ที่สามารถตรวจสอบได้มี 5 คน

1. นายภาณุวัฒน์ ธรรมประเสริฐ
2. นายกมล นวนต์ศรี
3. นายอักรพล นวนต์ศรี
4. นางสาวสุภาวรัตน์ นวนต์ศรี
5. นางสาวพรเพ็ญ จันทะเลิศ

ใบตรวจเช็ครถประจำลำ

ชื่อพนักงานขับรถ... อินทสิทธิ์ คงทอง
ทะเบียนรถ... 71-0797
ประเภทผลิตภัณฑ์... เรือไฟ

ลำดับที่	รายการ	ทำ	ไม่ทำ	อื่นๆ	หมายเหตุ
1	อัตราบี				
2	เช็กลมยาง				
3	ทำความสะอาดเครื่องยนต์				
4	ทำความสะอาดเกียร์				
5	ทำความสะอาดเฟืองท้าย				
6	ทำความสะอาดสายโหลดสารเคมี				
7	เป่ากรองอากาศ (อาทิตย์ละ 3-4 ครั้ง)				
8	ทาสีท่อไอเสีย				
9	ทำความสะอาดภายในหัวถัง				
10	ล้างรถเป็นประจำ				
11	ตรวจเช็คหลอดไฟสายถึงน้ำมัน				
12	ตรวจเช็คระดับน้ำกลั่นเบรคเกอร์				
13	ตรวจเช็คระบบไฟฟ้า				
14	ไฟฉาย				
15	น็อคฝาถัง				
16	อุปกรณ์เซฟตี้				
17	อุปกรณ์สายส่งสารเคมี และข้อต่อ				
18	เช็คน้ำมัน				

ผู้ตรวจ
ว/ค/ป

หมายเหตุ :- ผู้ที่สามารถตรวจสอบได้มี 5 คน

1. นายภาณุวัฒน์ ธรรมประเสริฐ
2. นายกมล นวนต์ศรี
3. นายอักรพล นวนต์ศรี
4. นางสาวสุภาวรัตน์ นวนต์ศรี
5. นางสาวพรเพ็ญ จันทะเลิศ

ใบตรวจเช็ครถประจำลำ

ชื่อพนักงานขับรถ... อินทสิทธิ์ คงทอง
ทะเบียนรถ... 71-0797
ประเภทผลิตภัณฑ์... เรือไฟ

ลำดับที่	รายการ	ทำ	ไม่ทำ	อื่นๆ	หมายเหตุ
1	อัตราบี				
2	เช็กลมยาง				
3	ทำความสะอาดเครื่องยนต์				
4	ทำความสะอาดเกียร์				
5	ทำความสะอาดเฟืองท้าย				
6	ทำความสะอาดสายโหลดสารเคมี				
7	เป่ากรองอากาศ (อาทิตย์ละ 3-4 ครั้ง)				
8	ทาสีท่อไอเสีย				
9	ทำความสะอาดภายในหัวถัง				
10	ล้างรถเป็นประจำ				
11	ตรวจเช็คหลอดไฟสายถึงน้ำมัน				
12	ตรวจเช็คระดับน้ำกลั่นเบรคเกอร์				
13	ตรวจเช็คระบบไฟฟ้า				
14	ไฟฉาย				
15	น็อคฝาถัง				
16	อุปกรณ์เซฟตี้				
17	อุปกรณ์สายส่งสารเคมี และข้อต่อ				
18	เช็คน้ำมัน				

ผู้ตรวจ
ว/ค/ป

หมายเหตุ :- ผู้ที่สามารถตรวจสอบได้มี 5 คน

1. นายภาณุวัฒน์ ธรรมประเสริฐ
2. นายกมล นวนต์ศรี
3. นายอักรพล นวนต์ศรี
4. นางสาวสุภาวรัตน์ นวนต์ศรี
5. นางสาวพรเพ็ญ จันทะเลิศ

ใบตรวจเช็ครถประจำลำ

ชื่อพนักงานขับรถ... อินทสิทธิ์ คงทอง
ทะเบียนรถ... 71-0797
ประเภทผลิตภัณฑ์... เรือไฟ

ลำดับที่	รายการ	ทำ	ไม่ทำ	อื่นๆ	หมายเหตุ
1	อัตราบี	/			
2	เช็กลมยาง	/			
3	ทำความสะอาดเครื่องยนต์	/			
4	ทำความสะอาดเกียร์	/			
5	ทำความสะอาดเฟืองท้าย	/			
6	ทำความสะอาดสายโหลดสารเคมี	/			
7	เป่ากรองอากาศ (อาทิตย์ละ 3-4 ครั้ง)	/			
8	ทาสีท่อไอเสีย	/			
9	ทำความสะอาดภายในหัวถัง	/			
10	ล้างรถเป็นประจำ	/			
11	ตรวจเช็คหลอดไฟสายถึงน้ำมัน	/			
12	ตรวจเช็คระดับน้ำกลั่นเบรคเกอร์	/			
13	ตรวจเช็คระบบไฟฟ้า	/			
14	ไฟฉาย	/			
15	น็อคฝาถัง	/			
16	อุปกรณ์เซฟตี้	/			
17	อุปกรณ์สายส่งสารเคมี และข้อต่อ	/			
18	เช็คน้ำมัน	/			

ผู้ตรวจ
ว/ค/ป

หมายเหตุ :- ผู้ที่สามารถตรวจสอบได้มี 5 คน

1. นายภาณุวัฒน์ ธรรมประเสริฐ
2. นายกมล นวนต์ศรี
3. นายอักรพล นวนต์ศรี
4. นางสาวสุภาวรัตน์ นวนต์ศรี
5. นางสาวพรเพ็ญ จันทะเลิศ

ใบตรวจเช็ครถประจำเดือน

ชื่อพนักงานขับรถ.....
ทะเบียนรถ.....
ประเภทผลิตภัณฑ์.....
วันที่.....

ลำดับที่	รายการ	ทำ	ไม่ทำ	อื่นๆ	หมายเหตุ
1	เข้าร่วมประชุมประจำเดือน	/			
2	เช็คระดับน้ำมันเกียร์	/			
3	เช็คระดับน้ำมันเฟืองท้าย	/			
4	เปลี่ยนน้ำมันเครื่อง	/			
5	เช็คลูปกรองป้องกันส่วนบุคคล	/			
6	เช็คลูปกรองเครื่องยนต์	/			
7	ไฟฉาย	/			
8	ทำความสะอาดถังแก๊ส (ภายใน)	/			

ผู้ตรวจ.....
ว/ค/ป ที่.....

หมายเหตุ :- ผู้ที่สามารถตรวจสอบได้มี 5 คน

1. นายอนุวัฒน์ ธรรมประเสริฐ
2. นายกมล นวงศ์ศรี
3. นายอัครพล นวงศ์ศรี
4. นางสาวสุภาวรัตน์ นวงศ์ศรี
5. นางสาวพรเพ็ญ จันทะเลิ

แบบฟอร์มตรวจสอบสภาพรถบรรทุกสารเคมี

วันที่ทำการตรวจ.....
ผู้ตรวจ.....
ชื่อพนักงานขับรถ.....
ทะเบียนรถ.....
ประเภทผลิตภัณฑ์.....

รายการตรวจ	ผ่าน	ไม่ผ่าน	หมายเหตุ	ชื่อผู้ทำผล
ระบบไฟฟ้า				
1 ไฟฉุกเฉิน	/			ทำงานปกติ
2 ไฟสัญญาณซ้าย-ขวา และ ไฟเบรก	/			
3 สายไฟ	/			
4 ไฟถอย	/			
5 สัญญาณแตร	/			เสียงดังที่จัด
อุปกรณ์ความปลอดภัย				
1 ถังดับเพลิง 2 ถัง	/			มีความพร้อมในเกณฑ์
2 ถังดับเพลิงมือถือ	/			มี 2 ถังขึ้นไป
3 หมวกกันน็อก	/			
4 แว่นตาป้องกันสารเคมี	/			
5 กระป๋องน้ำดื่ม	/			
6 ถุงมือกันสารเคมี	/			
7 รองเท้าป้องกันสารเคมี	/			
8 ชุดป้องกันสารเคมี	/			
9 หน้ากากกรองสารเคมี	/			
10 ขนถ่ายล้างตา	/			
11 ขนถ่ายล้างตา	/			
12 อุปกรณ์ปฐมพยาบาลเบื้องต้น	/			
13 อุปกรณ์ปฐมพยาบาลเบื้องต้น	/			1 ชุด
14 อุปกรณ์ปฐมพยาบาลเบื้องต้น	/			1 ชุด
15 อุปกรณ์ปฐมพยาบาลเบื้องต้น	/			1 ชุด
สภาพถังบรรจุน้ำมัน				
1 การรั่วซึมโดยรอบถัง	/			
2 การรั่วซึมโดยรอบถัง	/			
3 สภาพการปิดถัง หรือ ปิดไม่สนิท	/			
4 วาล์วระบายอากาศ	/			เปิด ปิดสะดวก ทิศทางถูกต้อง
5 วาล์วระบายอากาศ	/			
6 หน้าถังบรรจุน้ำมัน	/			ปิดแน่น ปิดสนิท
7 หน้าถังบรรจุน้ำมัน	/			ปิดแน่น ไม่รั่วซึม
สภาพถังบรรจุน้ำมัน				
1 วาล์วทางออกถัง	/			เปิด ปิดสะดวก ทิศทางถูกต้อง
2 วาล์วทางเข้าถัง	/			เปิด ปิดสะดวก ทิศทางถูกต้อง
3 วาล์วระบายสารเคมีก่อนเข้าถัง	/			เปิด ปิดสะดวก ทิศทางถูกต้อง
4 วาล์วทางออกถัง	/			เปิด ปิดสะดวก ทิศทางถูกต้อง
5 สภาพถังบรรจุน้ำมัน	/			ปิดแน่น ปิดสนิท
6 สภาพถังบรรจุน้ำมัน	/			ปิดแน่น ไม่รั่วซึม
7 เครื่องมือตรวจสอบจากถัง	/			ไม่พบกลิ่น
สภาพถังบรรจุน้ำมัน				
1 หน้าถังบรรจุน้ำมัน	/			ไม่พบกลิ่นพิษ
2 หน้าถังบรรจุน้ำมัน	/			ปิดแน่น ไม่รั่วซึม
3 หน้าถังบรรจุน้ำมัน	/			สภาพดี ไม่มีกลิ่นพิษ
4 หน้าถังบรรจุน้ำมัน	/			สภาพดี ไม่มีกลิ่นพิษ
5 หน้าถังบรรจุน้ำมัน	/			สภาพดี ไม่มีกลิ่นพิษ
6 หน้าถังบรรจุน้ำมัน	/			สภาพดี ไม่มีกลิ่นพิษ
7 หน้าถังบรรจุน้ำมัน	/			สภาพดี ไม่มีกลิ่นพิษ
การทำความสะอาด				
1 เครื่องยนต์ถังบรรจุน้ำมัน	/			
2 เครื่องยนต์ถังบรรจุน้ำมัน	/			

ใบตรวจเช็ครถประจำสัปดาห์

ชื่อพนักงานขับรถ.....
ทะเบียนรถ.....
ประเภทผลิตภัณฑ์.....

ลำดับที่	รายการ	ทำ	ไม่ทำ	อื่นๆ	หมายเหตุ
1	อัปเดตประวัติ	/			
2	เช็คลมยาง	/			
3	ทำความสะอาดเครื่องยนต์	/			
4	ทำความสะอาดเกียร์	/			
5	ทำความสะอาดเฟืองท้าย	/			
6	ทำความสะอาดสายไฟ	/			
7	เปิดกรองอากาศ (อาทิตย์ละ 3-4 ครั้ง)	/			
8	ทาสีท่อไอเสีย	/			
9	ทำความสะอาดภายในห้อง	/			
10	ล้างรถเป็นประจำ	/			
11	ตรวจเช็คระดับน้ำมัน	/			
12	ตรวจเช็คระดับน้ำกลั่นแบตเตอรี่	/			
13	ตรวจเช็คระบบไฟฟ้า	/			
14	ไฟฉาย	/			
15	น็อตฝาถัง	/			
16	อุปกรณ์เซฟตี้	/			
17	อุปกรณ์สายส่งสารเคมี และข้อต่อ	/			
18	เช็คเบรก	/			

ผู้ตรวจ.....
ว/ค/ป ที่.....

หมายเหตุ :- ผู้ที่สามารถตรวจสอบได้มี 5 คน

1. นายอนุวัฒน์ ธรรมประเสริฐ
2. นายกมล นวงศ์ศรี
3. นายอัครพล นวงศ์ศรี
4. นางสาวสุภาวรัตน์ นวงศ์ศรี
5. นางสาวพรเพ็ญ จันทะเลิ

ใบตรวจเช็ครถประจำสัปดาห์

ชื่อพนักงานขับรถ.....
ทะเบียนรถ.....
ประเภทผลิตภัณฑ์.....

ลำดับที่	รายการ	ทำ	ไม่ทำ	อื่นๆ	หมายเหตุ
1	อัปเดตประวัติ	/			
2	เช็คลมยาง	/			
3	ทำความสะอาดเครื่องยนต์	/			
4	ทำความสะอาดเกียร์	/			
5	ทำความสะอาดเฟืองท้าย	/			
6	ทำความสะอาดสายไฟ	/			
7	เปิดกรองอากาศ (อาทิตย์ละ 3-4 ครั้ง)	/			
8	ทาสีท่อไอเสีย	/			
9	ทำความสะอาดภายในห้อง	/			
10	ล้างรถเป็นประจำ	/			
11	ตรวจเช็คระดับน้ำมัน	/			
12	ตรวจเช็คระดับน้ำกลั่นแบตเตอรี่	/			
13	ตรวจเช็คระบบไฟฟ้า	/			
14	ไฟฉาย	/			
15	น็อตฝาถัง	/			
16	อุปกรณ์เซฟตี้	/			
17	อุปกรณ์สายส่งสารเคมี และข้อต่อ	/			
18	เช็คเบรก	/			

ผู้ตรวจ.....
ว/ค/ป ที่.....

หมายเหตุ :- ผู้ที่สามารถตรวจสอบได้มี 5 คน

1. นายอนุวัฒน์ ธรรมประเสริฐ
2. นายกมล นวงศ์ศรี
3. นายอัครพล นวงศ์ศรี
4. นางสาวสุภาวรัตน์ นวงศ์ศรี
5. นางสาวพรเพ็ญ จันทะเลิ

ใบตรวจเช็ครถประจำสัปดาห์

ชื่อพนักงานขับรถ..... อุทัยพร สิงห์สง
ทะเบียนรถ..... 10-0011
ประเภทผลิตภัณฑ์..... HCL

ลำดับที่	รายการ	ทำ	ไม่ทำ	อื่นๆ	หมายเหตุ
1	อัตรารับ	<input checked="" type="checkbox"/>			
2	เช็กลมยาง	<input checked="" type="checkbox"/>			
3	ทำความสะอาดเครื่องยนต์	<input checked="" type="checkbox"/>			
4	ทำความสะอาดเกียร์	<input checked="" type="checkbox"/>			
5	ทำความสะอาดเฟืองท้าย	<input checked="" type="checkbox"/>			
6	ทำความสะอาดสายโหลดสารเคมี	<input checked="" type="checkbox"/>			
7	เป่ากรองอากาศ (อาทิตย์ละ 3-4 ครั้ง)	<input checked="" type="checkbox"/>			
8	ทาสีท่อไอเสีย	<input checked="" type="checkbox"/>			
9	ทำความสะอาดภายในหัวถัง	<input checked="" type="checkbox"/>			
10	ล้างรถเป็นประจำ	<input checked="" type="checkbox"/>			
11	ตรวจเช็กลวดรีดสายถังน้ำมัน	<input checked="" type="checkbox"/>			
12	ตรวจเช็คระดับน้ำกลั่นเบรคคอร	<input checked="" type="checkbox"/>			
13	ตรวจเช็คระบบไฟฟ้า	<input checked="" type="checkbox"/>			
14	ไฟฉาย	<input checked="" type="checkbox"/>			
15	น็อตฝาถัง	<input checked="" type="checkbox"/>			
16	อุปกรณ์เซฟตี้	<input checked="" type="checkbox"/>			
17	อุปกรณ์สายส่งสารเคมี และข้อต่อ	<input checked="" type="checkbox"/>			
18	เช็คน้ำมัน	<input checked="" type="checkbox"/>			

ผู้ตรวจ
ว/คป ที่.....

หมายเหตุ :- ผู้ที่สามารถตรวจสอบได้มี 5 คน

1. นายภาณุวัฒน์ ธรรมประเสริฐ
2. นายกมล นวงศ์ศรี
3. นายอักรพล นวงศ์ศรี
4. นางสาวสุภาวรัตน์ นวงศ์ศรี
5. นางสาวพรเพ็ญ จันทะเล

ใบตรวจเช็ครถประจำสัปดาห์

ชื่อพนักงานขับรถ..... อุทัยพร สิงห์สง
ทะเบียนรถ..... 10-06109
ประเภทผลิตภัณฑ์..... HCL

ลำดับที่	รายการ	ทำ	ไม่ทำ	อื่นๆ	หมายเหตุ
1	อัตรารับ	<input checked="" type="checkbox"/>			
2	เช็กลมยาง	<input checked="" type="checkbox"/>			
3	ทำความสะอาดเครื่องยนต์	<input checked="" type="checkbox"/>			
4	ทำความสะอาดเกียร์	<input checked="" type="checkbox"/>			
5	ทำความสะอาดเฟืองท้าย	<input checked="" type="checkbox"/>			
6	ทำความสะอาดสายโหลดสารเคมี	<input checked="" type="checkbox"/>			
7	เป่ากรองอากาศ (อาทิตย์ละ 3-4 ครั้ง)	<input checked="" type="checkbox"/>			
8	ทาสีท่อไอเสีย	<input checked="" type="checkbox"/>			
9	ทำความสะอาดภายในหัวถัง	<input checked="" type="checkbox"/>			
10	ล้างรถเป็นประจำ	<input checked="" type="checkbox"/>			
11	ตรวจเช็กลวดรีดสายถังน้ำมัน	<input checked="" type="checkbox"/>			
12	ตรวจเช็คระดับน้ำกลั่นเบรคคอร	<input checked="" type="checkbox"/>			
13	ตรวจเช็คระบบไฟฟ้า	<input checked="" type="checkbox"/>			
14	ไฟฉาย	<input checked="" type="checkbox"/>			
15	น็อตฝาถัง	<input checked="" type="checkbox"/>			
16	อุปกรณ์เซฟตี้	<input checked="" type="checkbox"/>			
17	อุปกรณ์สายส่งสารเคมี และข้อต่อ	<input checked="" type="checkbox"/>			
18	เช็คน้ำมัน	<input checked="" type="checkbox"/>			

ผู้ตรวจ
ว/คป ที่.....

หมายเหตุ :- ผู้ที่สามารถตรวจสอบได้มี 5 คน

1. นายภาณุวัฒน์ ธรรมประเสริฐ
2. นายกมล นวงศ์ศรี
3. นายอักรพล นวงศ์ศรี
4. นางสาวสุภาวรัตน์ นวงศ์ศรี
5. นางสาวพรเพ็ญ จันทะเล

ใบตรวจเช็ครถประจำเดือน

ชื่อพนักงานขับรถ..... อุทัยพร สิงห์สง
ทะเบียนรถ..... 10-0011
ประเภทผลิตภัณฑ์..... HCL
วันที่..... 30 ก.ย. 66

ลำดับที่	รายการ	ทำ	ไม่ทำ	อื่นๆ	หมายเหตุ
1	เข้าร่วมประชุมประจำเดือน	<input checked="" type="checkbox"/>			
2	เช็คระดับน้ำมันเกียร์	<input checked="" type="checkbox"/>			
3	เช็คระดับน้ำมันเฟืองท้าย	<input checked="" type="checkbox"/>			
4	เปลี่ยนน้ำมันเครื่อง	<input checked="" type="checkbox"/>			
5	เช็คอุปกรณ์ป้องกันส่วนบุคคล	<input checked="" type="checkbox"/>			
6	เช็คอุปกรณ์เครื่องมือ	<input checked="" type="checkbox"/>			
7	ไฟฉาย	<input checked="" type="checkbox"/>			
8	ทำความสะอาดถังแก๊ส (ภายใน)	<input checked="" type="checkbox"/>			

ผู้ตรวจ
ว/คป

หมายเหตุ :- ผู้ที่สามารถตรวจสอบได้มี 5 คน

1. นายภาณุวัฒน์ ธรรมประเสริฐ
2. นายกมล นวงศ์ศรี
3. นายอักรพล นวงศ์ศรี
4. นางสาวสุภาวรัตน์ นวงศ์ศรี
5. นางสาวพรเพ็ญ จันทะเล

แบบฟอร์มใบตรวจสภาพรถทุกสารเคมี

วันที่ทำการตรวจ	30-9-66		สารเคมีที่บรรจุ	HCL	
ผู้ตรวจ	อุทัยพร สิงห์สง		ทะเบียนรถ	10-0011	
รายการตรวจ	ผ่าน	ไม่ผ่าน	หมายเหตุ	ข้อควรพบ	
ระบบไฟฟ้า					
1 ไฟฉุกเฉิน	<input checked="" type="checkbox"/>			ทำงานทุกดวง	
2 ไฟเลี้ยวหน้า-หลัง และ ไฟเบรค	<input checked="" type="checkbox"/>				
3 สายไฟ	<input checked="" type="checkbox"/>				
4 ไฟถอย	<input checked="" type="checkbox"/>				
5 สัญญาณแตร	<input checked="" type="checkbox"/>			เสียงดังฟังชัด	
อุปกรณ์ความปลอดภัย					
1 ถังดับเพลิง 2 ถัง	<input checked="" type="checkbox"/>			มีควมดันอยู่ในเกณฑ์ มี 2 ถังขึ้นไป	
2 อุปกรณ์ดับเพลิง	<input checked="" type="checkbox"/>			มี 2 ถัง	
3 หมวกนิรภัย	<input checked="" type="checkbox"/>				
4 เวนสายกันสารเคมี	<input checked="" type="checkbox"/>				
5 กระเป๋าน้ำดื่มกันสารเคมี	<input checked="" type="checkbox"/>				
6 ถุงมือกันสารเคมี	<input checked="" type="checkbox"/>				
7 รองเท้านิรภัยกันสารเคมี	<input checked="" type="checkbox"/>				
8 ชุดป้องกันสารเคมี	<input checked="" type="checkbox"/>				
9 หน้ากากกรองสารเคมี	<input checked="" type="checkbox"/>				
10 ขวดน้ำล้างตา	<input checked="" type="checkbox"/>				
11 ชุดล้างตา	<input checked="" type="checkbox"/>				
12 อุปกรณ์ปฐมพยาบาลเบื้องต้น	<input checked="" type="checkbox"/>				
13 ถังทราย	<input checked="" type="checkbox"/>			1 ถุง	
14 ถังปูนขาว	<input checked="" type="checkbox"/>			1 ถุง	
15 ถังใส่ผ้า	<input checked="" type="checkbox"/>			1 ถุง	
สภาพถังบรรจุน้ำมัน					
1 การรั่วซึมโดยรอบถัง	<input checked="" type="checkbox"/>				
2 การผูกมัด	<input checked="" type="checkbox"/>				
3 สภาพการมีฉนวน หรือ ฉนวน	<input checked="" type="checkbox"/>				
4 วาล์วระบายอากาศ	<input checked="" type="checkbox"/>			เปิด ปิดสะดวก ทิศทางถูกต้อง	
5 วาล์วบรรจุสารเคมี	<input checked="" type="checkbox"/>				
6 ท่อปล่อยน้ำตามถัง	<input checked="" type="checkbox"/>			เปิดแล้ว ปิดสนิท	
7 ท่อปล่อยน้ำออกจากถัง	<input checked="" type="checkbox"/>			เปิดแล้ว ปิดสนิท	
สภาพรถบรรทุก					
1 วาล์วทางออกถัง	<input checked="" type="checkbox"/>			เปิด ปิดสะดวก ทิศทางถูกต้อง	
2 วาล์วทางเข้าถัง	<input checked="" type="checkbox"/>			เปิด ปิดสะดวก ทิศทางถูกต้อง	
3 วาล์วระบายสารเคมีก่อนเข้าถัง	<input checked="" type="checkbox"/>			เปิด ปิดสะดวก ทิศทางถูกต้อง	
4 วาล์วทางออกถัง	<input checked="" type="checkbox"/>			เปิด ปิดสะดวก ทิศทางถูกต้อง	
5 สภาพเครื่องยนต์ดีเซล	<input checked="" type="checkbox"/>			จัดใหม่ รหัส 10	
6 สภาพดีเซล	<input checked="" type="checkbox"/>			ไม่ผูกมัด	
7 เครื่องมือถอดจากถัง	<input checked="" type="checkbox"/>			ไม่ผูกมัด	
สภาพสายส่งสารเคมี					
1 หน้ากากป้องกัน	<input checked="" type="checkbox"/>			ไม่ผูกมัด มี 1 ชิ้น	
2 เข็มฉีดยา	<input checked="" type="checkbox"/>			ผูกมัด ไม่ผูกมัด	
3 ประแจ	<input checked="" type="checkbox"/>			สภาพดี ไม่ผูกมัด ไม่ผูกมัด	
4 น็อต	<input checked="" type="checkbox"/>			สภาพดี ไม่ผูกมัด ไม่ผูกมัด	
5 สายส่ง	<input checked="" type="checkbox"/>			สภาพดี ไม่ผูกมัด ไม่ผูกมัด	
6 หน้ากากป้องกัน	<input checked="" type="checkbox"/>				
การทำความสะอาด					
1 เครื่องยนต์ หัวถัง และภายในหัวถัง	<input checked="" type="checkbox"/>				
2 เช็กลมยาง	<input checked="" type="checkbox"/>				

ใบตรวจเช็ครถประจำปลาค้า

ชื่อพนักงานขับรถ สมชาย พินิจ
ทะเบียนรถ ขล-๐๙๓๙ ข.๐.
ประเภทผลิตภัณฑ์ โคมไฟ

ลำดับที่	รายการ	ทำ	ไม่ทำ	อื่นๆ	หมายเหตุ
1	อัศจรรย์	/			
2	เช็คลมยาง	/			
3	ทำความสะอาดเครื่องยนต์	/			
4	ทำความสะอาดเกียร์	/			
5	ทำความสะอาดเฟืองท้าย	/			
6	ทำความสะอาดสายไหลสารเคมี	/			
7	เป่ากรองอากาศ (อาทิตย์ละ 3-4 ครั้ง)	/			
8	ทาสีท่อไอเสีย	/			
9	ทำความสะอาดภายในหัวถัง	/			
10	ล้างรถเป็นประจำ	/			
11	ตรวจเช็คถาดครีดยางน้ำมัน	/			
12	ตรวจเช็คระดับน้ำมันเบรค	/			
13	ตรวจเช็คระบบไฟฟ้า	/			
14	ไฟฉาย	/			
15	น๊อตฝาถัง	/			
16	อุปกรณ์เซฟตี้	/			
17	อุปกรณ์สายส่งสารเคมี และข้อต่อ	/			
18	เช็คน้ำมัน	/			

ผู้ตรวจ
ว/ค/ป

หมายเหตุ :- ผู้ที่สามารถตรวจสอบได้มี 5 คน

1. นายภาณุวัฒน์ ธรรมประเสริฐ
2. นายกมล นวนศิริ
3. นายอัครพล นวนศิริ
4. นางสาวสุภาวรัตน์ นวนศิริ
5. นางสาวพรเพ็ญ อันทะเลิศ

ใบตรวจเช็ครถประจำปลาค้า

ชื่อพนักงานขับรถ สมชาย พินิจ
ทะเบียนรถ ขล-๐๙๓๙ ข.๐.
ประเภทผลิตภัณฑ์ โคมไฟ

ลำดับที่	รายการ	ทำ	ไม่ทำ	อื่นๆ	หมายเหตุ
1	อัศจรรย์	/			
2	เช็คลมยาง	/			
3	ทำความสะอาดเครื่องยนต์	/			
4	ทำความสะอาดเกียร์	/			
5	ทำความสะอาดเฟืองท้าย	/			
6	ทำความสะอาดสายไหลสารเคมี	/			
7	เป่ากรองอากาศ (อาทิตย์ละ 3-4 ครั้ง)	/			
8	ทาสีท่อไอเสีย	/			
9	ทำความสะอาดภายในหัวถัง	/			
10	ล้างรถเป็นประจำ	/			
11	ตรวจเช็คถาดครีดยางน้ำมัน	/			
12	ตรวจเช็คระดับน้ำมันเบรค	/			
13	ตรวจเช็คระบบไฟฟ้า	/			
14	ไฟฉาย	/			
15	น๊อตฝาถัง	/			
16	อุปกรณ์เซฟตี้	/			
17	อุปกรณ์สายส่งสารเคมี และข้อต่อ	/			
18	เช็คน้ำมัน	/			

ผู้ตรวจ
ว/ค/ป

หมายเหตุ :- ผู้ที่สามารถตรวจสอบได้มี 5 คน

1. นายภาณุวัฒน์ ธรรมประเสริฐ
2. นายกมล นวนศิริ
3. นายอัครพล นวนศิริ
4. นางสาวสุภาวรัตน์ นวนศิริ
5. นางสาวพรเพ็ญ อันทะเลิศ

ใบตรวจเช็ครถประจำปลาค้า

ชื่อพนักงานขับรถ สมชาย พินิจ
ทะเบียนรถ ขล-๐๙๓๙ ข.๐.
ประเภทผลิตภัณฑ์ โคมไฟ

ลำดับที่	รายการ	ทำ	ไม่ทำ	อื่นๆ	หมายเหตุ
1	อัศจรรย์	/			
2	เช็คลมยาง	/			
3	ทำความสะอาดเครื่องยนต์	/			
4	ทำความสะอาดเกียร์	/			
5	ทำความสะอาดเฟืองท้าย	/			
6	ทำความสะอาดสายไหลสารเคมี	/			
7	เป่ากรองอากาศ (อาทิตย์ละ 3-4 ครั้ง)	/			
8	ทาสีท่อไอเสีย	/			
9	ทำความสะอาดภายในหัวถัง	/			
10	ล้างรถเป็นประจำ	/			
11	ตรวจเช็คถาดครีดยางน้ำมัน	/			
12	ตรวจเช็คระดับน้ำมันเบรค	/			
13	ตรวจเช็คระบบไฟฟ้า	/			
14	ไฟฉาย	/			
15	น๊อตฝาถัง	/			
16	อุปกรณ์เซฟตี้	/			
17	อุปกรณ์สายส่งสารเคมี และข้อต่อ	/			
18	เช็คน้ำมัน	/			

ผู้ตรวจ
ว/ค/ป

หมายเหตุ :- ผู้ที่สามารถตรวจสอบได้มี 5 คน

1. นายภาณุวัฒน์ ธรรมประเสริฐ
2. นายกมล นวนศิริ
3. นายอัครพล นวนศิริ
4. นางสาวสุภาวรัตน์ นวนศิริ
5. นางสาวพรเพ็ญ อันทะเลิศ

ใบตรวจเช็ครถประจำปลาค้า

ชื่อพนักงานขับรถ สมชาย พินิจ
ทะเบียนรถ ขล-๐๙๓๙ ข.๐.
ประเภทผลิตภัณฑ์ โคมไฟ

ลำดับที่	รายการ	ทำ	ไม่ทำ	อื่นๆ	หมายเหตุ
1	อัศจรรย์	/			
2	เช็คลมยาง	/			
3	ทำความสะอาดเครื่องยนต์	/			
4	ทำความสะอาดเกียร์	/			
5	ทำความสะอาดเฟืองท้าย	/			
6	ทำความสะอาดสายไหลสารเคมี	/			
7	เป่ากรองอากาศ (อาทิตย์ละ 3-4 ครั้ง)	/			
8	ทาสีท่อไอเสีย	/			
9	ทำความสะอาดภายในหัวถัง	/			
10	ล้างรถเป็นประจำ	/			
11	ตรวจเช็คถาดครีดยางน้ำมัน	/			
12	ตรวจเช็คระดับน้ำมันเบรค	/			
13	ตรวจเช็คระบบไฟฟ้า	/			
14	ไฟฉาย	/			
15	น๊อตฝาถัง	/			
16	อุปกรณ์เซฟตี้	/			
17	อุปกรณ์สายส่งสารเคมี และข้อต่อ	/			
18	เช็คน้ำมัน	/			

ผู้ตรวจ
ว/ค/ป

หมายเหตุ :- ผู้ที่สามารถตรวจสอบได้มี 5 คน

1. นายภาณุวัฒน์ ธรรมประเสริฐ
2. นายกมล นวนศิริ
3. นายอัครพล นวนศิริ
4. นางสาวสุภาวรัตน์ นวนศิริ
5. นางสาวพรเพ็ญ อันทะเลิศ

ใบตรวจเช็ครถประจำเดือน

ชื่อพนักงานขับรถ อิมรอน พิมภว
ทะเบียนรถ ๕-๐๙๓๙ ร.๖.
ประเภทผลิตภัณฑ์ โคมไฟ
วันที่

ลำดับที่	รายการ	ทำ	ไม่ทำ	อื่นๆ	หมายเหตุ
1	เข้าร่วมประชุมประจำเดือน				
2	เช็คระดับน้ำมันเกียร์	/			
3	เช็คระดับน้ำมันเฟืองท้าย	/			
4	เปลี่ยนน้ำมันเครื่อง	/			
5	เช็คลูปกรองป้องกันส่วนบุคคล	/			
6	เช็คลูปกรองเครื่องมือ	/			
7	ไฟฉาย	/			
8	ทำความสะอาดถังแก๊ส (ภายใน)	/			

ผู้ตรวจ
ว/ค/ป ที่ตรวจ.....

หมายเหตุ :- ผู้ที่สามารถตรวจสอบได้มี 5 คน

1. นายภาณุวัฒน์ ธรรมประเสริฐ
2. นายกมล นุ่งศรี
3. นายอัครพล นุ่งศรี
4. นางสาวสุภาวรัตน์ นุ่งศรี
5. นางสาวพรเพ็ญ จันทะเลิศ

แบบฟอร์มตรวจสอบสภาพรถบรรทุกสารเคมี

วันที่ทำการตรวจ	ชื่อพนักงานขับรถ	สารเคมีบรรทุก	ทะเบียนรถ	หมายเหตุ	ข้อบกพร่อง
๒๐/๑/๖๔	อิมรอน พิมภว				
รายการตรวจ	ผ่าน	ไม่ผ่าน	หมายเหตุ	ข้อบกพร่อง	ข้อบกพร่อง
1 ไฟฉุกเฉิน	/				ทำงานปกติ
2 ไฟเลี้ยวหน้า-หลัง และ ไฟเบรก	/				
3 สายไฟ	/				
4 ไฟถอย	/				
5 สัญญาณแตร	/				เสียงดังฟังชัด
อุปกรณ์ความปลอดภัย					
1 ถังดับเพลิง 2 ถัง	/				มีถังดับเพลิงในรถ
2 ถังดับเพลิง	/				มี 2 ถังขึ้นไป
3 หมวกนิรภัย	/				มี 2 อัน
4 แว่นตาป้องกันสารเคมี	/				
5 กระบังหน้าป้องกันสารเคมี	/				
6 ถุงมือป้องกันสารเคมี	/				
7 รองเท้าป้องกันสารเคมี	/				
8 ชุดป้องกันสารเคมี	/				
9 หน้ากากกรองสารเคมี	/				
10 ขวดน้ำล้างตา	/				
11 ขวดยาฆ่าเชื้อ	/				
12 อุปกรณ์ปฐมพยาบาลเบื้องต้น	/				
13 อุปกรณ์	/				1 ชุด
14 อุปกรณ์	/				1 ชุด
15 ถังน้ำ	/				1 ชุด
สภาพถังบรรจุน้ำมัน					
1 การรั่วซึมโดยรอบถัง	/				
2 การผูกมัด	/				
3 สภาพการมีลม หรือผิดปกติ	/				
4 วาล์วระบายอากาศ	/				เปิด ปิดสะดวก ทิศทางถูกต้อง
5 วาล์วบรรจุสารเคมี	/				เปิด ปิดสะดวก ทิศทางถูกต้อง
6 หน้าแปลนด้านบนถัง	/				ปิดแน่น ดัดข้อ
7 หน้าแปลนด้านล่างถัง	/				ปิดแน่น ไม่รั่วซึม
สภาพรถบรรทุก					
1 วาล์วทางออกถัง	/				เปิด ปิดสะดวก ทิศทางถูกต้อง
2 วาล์วทางเข้าถัง	/				เปิด ปิดสะดวก ทิศทางถูกต้อง
3 วาล์วระบายสารเคมีก่อนเข้าถัง	/				เปิด ปิดสะดวก ทิศทางถูกต้อง
4 วาล์วทางออกถัง	/				เปิด ปิดสะดวก ทิศทางถูกต้อง
5 สภาพเซ็นเซอร์วัดระดับ	/				วัดแม่นยำ
6 สภาพถัง	/				ไม่รั่วซึม
7 เครื่องมือตรวจสอบ	/				ไม่รั่วซึม
สภาพถังบรรจุน้ำมัน					
1 หน้าแปลนด้านล่าง	/				ไม่มีรั่วซึม
2 เซ็นเซอร์วัดระดับ	/				วัดแม่นยำ
3 ประกัน	/				สภาพดี ไม่เสียหาย
4 หน้าแปลน	/				สภาพดี ไม่เสียหาย
5 สายส่ง	/				สภาพดี ไม่เสียหาย
6 หน้าแปลนด้านบน	/				
การทำความสะอาด					
1 เครื่องยนต์รถ ดับรถ และภายในตัวถัง	/				
2 เช็ดถัง	/				

ใบตรวจเช็ครถประจำสัปดาห์

ชื่อพนักงานขับรถ อิมรอน พิมภว
ทะเบียนรถ ๕-๐๙๓๙ ร.๖.
ประเภทผลิตภัณฑ์ โคมไฟ

ลำดับที่	รายการ	ทำ	ไม่ทำ	อื่นๆ	หมายเหตุ
1	จัดจรรยา	/			
2	เช็คลมยาง	/			
3	ทำความสะอาดเครื่องยนต์	/			
4	ทำความสะอาดเกียร์	/			
5	ทำความสะอาดเฟืองท้าย	/			
6	ทำความสะอาดสายไฟ	/			
7	เปิดกรองอากาศ (อาทิตย์ละ 3-4 ครั้ง)	/			
8	ทาสีท่อไอเสีย	/			
9	ทำความสะอาดภายในตัวถัง	/			
10	ล้างรถเป็นประจำ	/			
11	ตรวจเช็คคลัตช์สายส่งน้ำมัน	/			
12	ตรวจเช็คระดับน้ำมันเบรก	/			
13	ตรวจเช็คระบบไฟฟ้า	/			
14	ไฟฉาย	/			
15	น็อตฝาถัง	/			
16	อุปกรณ์เช็ค	/			
17	อุปกรณ์สายส่งสารเคมี และข้อต่อ	/			
18	เช็คน้ำมัน	/			

ผู้ตรวจ
ว/ค/ป

หมายเหตุ :- ผู้ที่สามารถตรวจสอบได้มี 5 คน

1. นายภาณุวัฒน์ ธรรมประเสริฐ
2. นายกมล นุ่งศรี
3. นายอัครพล นุ่งศรี
4. นางสาวสุภาวรัตน์ นุ่งศรี
5. นางสาวพรเพ็ญ จันทะเลิศ

ใบตรวจเช็ครถประจำสัปดาห์

ชื่อพนักงานขับรถ อิมรอน พิมภว
ทะเบียนรถ ๕-๐๙๓๙ ร.๖.
ประเภทผลิตภัณฑ์ โคมไฟ

ลำดับที่	รายการ	ทำ	ไม่ทำ	อื่นๆ	หมายเหตุ
1	จัดจรรยา	/			
2	เช็คลมยาง	/			
3	ทำความสะอาดเครื่องยนต์	/			
4	ทำความสะอาดเกียร์	/			
5	ทำความสะอาดเฟืองท้าย	/			
6	ทำความสะอาดสายไฟ	/			
7	เปิดกรองอากาศ (อาทิตย์ละ 3-4 ครั้ง)	/			
8	ทาสีท่อไอเสีย	/			
9	ทำความสะอาดภายในตัวถัง	/			
10	ล้างรถเป็นประจำ	/			
11	ตรวจเช็คคลัตช์สายส่งน้ำมัน	/			
12	ตรวจเช็คระดับน้ำมันเบรก	/			
13	ตรวจเช็คระบบไฟฟ้า	/			
14	ไฟฉาย	/			
15	น็อตฝาถัง	/			
16	อุปกรณ์เช็ค	/			
17	อุปกรณ์สายส่งสารเคมี และข้อต่อ	/			
18	เช็คน้ำมัน	/			

ผู้ตรวจ
ว/ค/ป

หมายเหตุ :- ผู้ที่สามารถตรวจสอบได้มี 5 คน

1. นายภาณุวัฒน์ ธรรมประเสริฐ
2. นายกมล นุ่งศรี
3. นายอัครพล นุ่งศรี
4. นางสาวสุภาวรัตน์ นุ่งศรี
5. นางสาวพรเพ็ญ จันทะเลิศ

ใบตรวจเช็ครถประจำปาลัท

ชื่อพนักงานขับรถ...
ทะเบียนรถ...
ประเภทผลิตภัณฑ์...

ลำดับที่	รายการ	ทำ	ไม่ทำ	อื่นๆ	หมายเหตุ
1	อัฒจันทร์	/			
2	เช็กลมยาง	/			
3	ทำความสะอาดเครื่องยนต์	/			
4	ทำความสะอาดเกียร์	/			
5	ทำความสะอาดเฟืองท้าย	/			
6	ทำความสะอาดสายโหดสารเคมี	/			
7	เป่ากรองอากาศ (อาทิตย์ละ 3-4 ครั้ง)	/			
8	ทาสีท่อไอเสีย	/			
9	ทำความสะอาดภายในตัวถัง	/			
10	ล้างรถเป็นประจำ	/			
11	ตรวจเช็คถ่วงน้ำหนักถังน้ำมัน	/			
12	ตรวจเช็คระดับน้ำมันเบรค	/			
13	ตรวจเช็คระบบไฟฟ้า	/			
14	ไฟฉาย	/			
15	น็อตฝาถัง	/			
16	อุปกรณ์เชฟตี	/			
17	อุปกรณ์สายส่งสารเคมี และข้อต่อ	/			
18	เช็คน้ำมัน	/			

ผู้ตรวจ
ว/ค/

หมายเหตุ :- ผู้ที่สามารถตรวจสอบได้มี 5 คน

1. นายภาณุวัฒน์ ธรรมประเสริฐ
2. นายกมล นวงศ์ศรี
3. นายอักรพล นวงศ์ศรี
4. นางสาวสุภาวรัตน์ นวงศ์ศรี
5. นางสาวพรเพ็ญ อันทะเลิ

ใบตรวจเช็ครถประจำปาลัท

ชื่อพนักงานขับรถ...
ทะเบียนรถ...
ประเภทผลิตภัณฑ์...

ลำดับที่	รายการ	ทำ	ไม่ทำ	อื่นๆ	หมายเหตุ
1	อัฒจันทร์	/			
2	เช็กลมยาง	/			
3	ทำความสะอาดเครื่องยนต์	/			
4	ทำความสะอาดเกียร์	/			
5	ทำความสะอาดเฟืองท้าย	/			
6	ทำความสะอาดสายโหดสารเคมี	/			
7	เป่ากรองอากาศ (อาทิตย์ละ 3-4 ครั้ง)	/			
8	ทาสีท่อไอเสีย	/			
9	ทำความสะอาดภายในตัวถัง	/			
10	ล้างรถเป็นประจำ	/			
11	ตรวจเช็คถ่วงน้ำหนักถังน้ำมัน	/			
12	ตรวจเช็คระดับน้ำมันเบรค	/			
13	ตรวจเช็คระบบไฟฟ้า	/			
14	ไฟฉาย	/			
15	น็อตฝาถัง	/			
16	อุปกรณ์เชฟตี	/			
17	อุปกรณ์สายส่งสารเคมี และข้อต่อ	/			
18	เช็คน้ำมัน	/			

ผู้ตรวจ
ว/ค/

หมายเหตุ :- ผู้ที่สามารถตรวจสอบได้มี 5 คน

1. นายภาณุวัฒน์ ธรรมประเสริฐ
2. นายกมล นวงศ์ศรี
3. นายอักรพล นวงศ์ศรี
4. นางสาวสุภาวรัตน์ นวงศ์ศรี
5. นางสาวพรเพ็ญ อันทะเลิ

ใบตรวจเช็ครถประจำเดือน

ชื่อพนักงานขับรถ...
ทะเบียนรถ...
ประเภทผลิตภัณฑ์...
วันที่...

ลำดับที่	รายการ	ทำ	ไม่ทำ	อื่นๆ	หมายเหตุ
1	เข้าร่วมประชุมประจำเดือน	/			
2	เช็คระดับน้ำมันเกียร์	/			
3	เช็คระดับน้ำมันเฟืองท้าย	/			
4	เปลี่ยนน้ำมันเครื่อง	/			
5	เช็คอุปกรณ์ป้องกันส่วนบุคคล	/			
6	เช็คอุปกรณ์เครื่องมือ	/			
7	ไฟฉาย	/			
8	ทำความสะอาดถังแก๊ส (ภายใน)	/			

ผู้ตรวจ
ว/ค/

หมายเหตุ :- ผู้ที่สามารถตรวจสอบได้มี 5 คน

1. นายภาณุวัฒน์ ธรรมประเสริฐ
2. นายกมล นวงศ์ศรี
3. นายอักรพล นวงศ์ศรี
4. นางสาวสุภาวรัตน์ นวงศ์ศรี
5. นางสาวพรเพ็ญ อันทะเลิ

แบบฟอร์มตรวจสอบสภาพรถบรรทุกสารเคมี

วันที่ทำการตรวจ	20/11/2564	สถานที่ที่ตรวจ	วัดป่าโมก
ผู้ตรวจ	นายภาณุวัฒน์ ธรรมประเสริฐ	ชื่อพนักงานขับรถ	นายอักรพล นวงศ์ศรี
ทะเบียนรถ	71-0728	ประเภทผลิตภัณฑ์	
รายการตรวจ	ผ่าน	ไม่ผ่าน	หมายเหตุ
ระบบไฟฟ้า			
1 ไฟฉุกเฉิน	/		
2 ไฟเลี้ยวหน้า-หลัง และ ไฟเบรค	/		
3 สายไฟ	/		
4 ไฟถอย	/		
5 สัญญาณแตร	/		
อุปกรณ์ความปลอดภัย			
1 ถังดับเพลิง 2 ถัง	/		
2 วิทยุสื่อสาร	/		
3 อุปกรณ์ชูชีพ	/		
4 เข็มขัดนิรภัย	/		
5 แวนตาทัศนวิสัย	/		
6 กระป๋องน้ำดื่ม	/		
7 อุปกรณ์ปฐมพยาบาล	/		
8 อุปกรณ์ป้องกันสารเคมี	/		
9 ชุดป้องกันสารเคมี	/		
10 หน้ากากกรองสารเคมี	/		
11 รัดยางถัง	/		
12 อุปกรณ์ปฐมพยาบาลเบื้องต้น	/		
13 อุปกรณ์ชูชีพ	/		
14 อุปกรณ์ชูชีพ	/		
15 ถังดับเพลิง	/		
สภาพถังบรรจุน้ำมัน			
1 การรั่วซึมโดยรอบถัง	/		
2 การผูกมัด	/		
3 สภาพการป้องกัน หรือ ฝาปิด	/		
4 วาล์วระบายอากาศ	/		
5 วาล์วระบายสารเคมี	/		
6 หน้ากากป้องกันสารเคมี	/		
7 หน้ากากป้องกันสารเคมี	/		
สภาพถังบรรจุน้ำมัน			
1 วาล์วระบายอากาศ	/		
2 วาล์วระบายสารเคมี	/		
3 วาล์วระบายสารเคมี	/		
4 วาล์วระบายสารเคมี	/		
5 สภาพถังบรรจุน้ำมัน	/		
6 สภาพถังบรรจุน้ำมัน	/		
7 เครื่องมือป้องกันสารเคมี	/		
สภาพถังบรรจุน้ำมัน			
1 หน้ากากป้องกันสารเคมี	/		
2 หน้ากากป้องกันสารเคมี	/		
3 หน้ากากป้องกันสารเคมี	/		
4 หน้ากากป้องกันสารเคมี	/		
5 หน้ากากป้องกันสารเคมี	/		
6 หน้ากากป้องกันสารเคมี	/		
7 หน้ากากป้องกันสารเคมี	/		
การทำความสะอาด			
1 เครื่องมือทำความสะอาด	/		
2 เครื่องมือทำความสะอาด	/		

ใบตรวจเช็ครถประจำอัปคาร์ท

ชื่อพนักงานขับรถ นาย ทวีวรรณ
ทะเบียนรถ ๗๐-๖๐๔๗
ประเภทผลิตภัณฑ์ กอ.ร.ก.ด

ลำดับที่	รายการ	ทำ	ไม่ทำ	อื่นๆ	หมายเหตุ
1	อัตราเงิน	/			
2	เช็คณียา	/			
3	ทำความสะอาดเครื่องยนต์	/			
4	ทำความสะอาดเกียร์	/			
5	ทำความสะอาดเพื่อง่าย	/			
6	ทำความสะอาดสายไฟคสสารเคมี	/			
7	อุปกรณ์อากาศ (อากาศยี่ห้อ 3-4 ครั้ง)	/			
8	ทำสีท่อไอเสีย	/			
9	ทำความสะอาดภายในหัวแก๊ส	/			
10	ล้างรถเป็นประจำ	/			
11	ตรวจเช็คถ่วงน้ำหนักน้ำมัน	/			
12	ตรวจเช็คระดับน้ำกลั่นแบตเตอรี่	/			
13	ตรวจเช็คระบบไฟฟ้า	/			
14	ไฟฉาย	/			
15	น็อคฝาถัง	/			
16	อุปกรณ์เซฟตี้	/			
17	อุปกรณ์สายส่งสารเคมี และข้อต่อ	/			
18	เช็คน้ำมัน	/			

ผู้ตรวจ
ว/ค

หมายเหตุ :- ผู้ที่สามารถตรวจสอบได้มี 5 คน

1. นายภาณุวัฒน์ ธรรมประเสริฐ
2. นายกมล นวงศ์ศรี
3. นายอักรพล นวงศ์ศรี
4. นางสาวสุภารัตน์ นวงศ์ศรี
5. นางสาวพรเพ็ญ จันทะเลิศ

ใบตรวจเช็ครอบประจำสัปดาห์

ชื่อพนักงานขับรถ นาย กิตติธร ๐๖
ทะเบียนรถ ๖๐-๖๐๔๗
ประเภทผลิตภัณฑ์ กทม ๖๐๔๗

ลำดับที่	รายการ	ทำ	ไม่ทำ	อื่นๆ	หมายเหตุ
1	อัศจรรย์	/			
2	ชีวิตอย่าง	/			
3	ทำความสะอาดเครื่องดนตรี	/			
4	ทำความสะอาดกีตาร์	/			
5	ทำความสะอาดเพื่อง่าย	/			
6	ทำความสะอาดสายโหนดสารเคมี	/			
7	เป่ากรองอากาศ (อาทิตย์ละ 3-4 ครั้ง)	/			
8	ทาสีท่อน้ำเสีย	/			
9	ทำความสะอาดภายในหัวแก๊ส	/			
10	ล้างรถเป็นประจำ	/			
11	ตรวจสอบเครื่องวัดความเร็วลม	/			
12	ตรวจสอบระดับน้ำถังเก็บน้ำเสีย	/			
13	ตรวจสอบระบบไฟฟ้า	/			
14	ไฟฉาย	/			
15	น็อคผ้าถัง	/			
16	อุปกรณ์เซฟตี้	/			
17	อุปกรณ์สายส่งสารเคมี และข้อต่อ	/			
18	เช็กเบรก	/			

ผู้ตรวจ
ว/ด/ป ที่ตรวจ

หมายเหตุ :- ผู้ที่สามารถตรวจสอบได้มี 5 คน

1. นายภาณุวัฒน์ ชรรมประเสริฐ
2. นายกมล นววงศ์ศรี
3. นายอัศวพล นววงศ์ศรี
4. นางสาวสุภารัตน์ นววงศ์ศรี
5. นางสาวพรเพ็ญ จันทะเลิศ

ใบตรวจเช็ครถประจำตัวปดท์

ชื่อพนักงานขับรถ นาย สพร รณ
ทะเบียนรถ ๗๐-๖๐๔๗
ประเภทผลิตภัณฑ์ รถจักรยาน

ลำดับที่	รายการ	ทำ	ไม่ทำ	อื่น ๆ	หมายเหตุ
1	อัดจารบี	/			
2	เช็คลมยาง	/			
3	ทำความสะอาดเครื่องยนต์	/			
4	ทำความสะอาดเกียร์	/			
5	ทำความสะอาดเฟืองท้าย	/			
6	ทำความสะอาดสายโหลดสารเคมี	/			
7	เปิดกรองอากาศ (อาทิตย์ละ 3-4 ครั้ง)	/			
8	ทาสีท่อไอเสีย	/			
9	ทำความสะอาดภายในหัวถัง	/			
10	ล้างรถเป็นประจำ	/			
11	ตรวจเช็คลวดครีดยางน้ำมัน	/			
12	ตรวจเช็คระดับน้ำกลั่นเบรคดวี่	/			
13	ตรวจเช็คระบบไฟฟ้า	/			
14	ไฟฉาย	/			
15	น็อตค้ำถัง	/			
16	อุปกรณ์เชฟตี	/			
17	อุปกรณ์สายส่งสารเคมี และข้อต่อ	/			
18	เช็คน้ำมัน	/			

ผู้ตรวจ ..
ว/ล/ป ที่ด

หมายเหตุ :- ผู้ที่สามารถตรวจสอบได้มี 5 คน

1. นายภาณุวัฒน์ ธรรมประเสริฐ
2. นายกมล นววงศ์ศรี
3. นายจักรพด นววงศ์ศรี
4. นางสาวสุภารัตน์ นววงศ์ศรี
5. นางสาวพรเพ็ญ จันทะเลิศ

ใบตรวจเช็ครถประจำตัว

ชื่อพนักงานขับรถ.....ช.ป. ภัทรเดช.....
ทะเบียนรถ.....๖๐-๖๐๔๗.....
ประเภทผลิตภัณฑ์.....รถจักรยานยนต์.....

ลำดับที่	รายการ	ทำ	ไม่ทำ	อื่นๆ	หมายเหตุ
1	อัศจรรย์	/			
2	เข็ดหลาง	/			
3	ทำความสะอาดเครื่องยนต์	/			
4	ทำความสะอาดเกียร์	/			
5	ทำความสะอาดเฟืองท้าย	/			
6	ทำความสะอาดสายโหมดยุคเสริม	/			
7	เป่ากรองอากาศ (อาทิตย์ละ 3-4 ครั้ง)	/			
8	ทาสีทอไถล	/			
9	ทำความสะอาดภายในหัวถัง	/			
10	ล้างรถเป็นประจำ	/			
11	ตรวจเช็คคลัตช์สายน้ำมัน	/			
12	ตรวจเช็คระดับน้ำมันเบรก	/			
13	ตรวจเช็คระบบไฟฟ้า	/			
14	ไฟฉาย	/			
15	มือค้ำถัง	/			
16	อุปกรณ์เจ็ทดี	/			
17	อุปกรณ์สายส่งสารเคมี และข้อต่อ	/			
18	เช็คน้ำมัน	/			

ผู้ตรวจ
ว/ค/ป

หมายเหตุ :- ผู้ที่สามารถตรวจสอบได้มี 5 คน

1. นายภาณุวัฒน์ ธรรมประเสริฐ
2. นายกมล นูวงศ์ศรี
3. นายจักรพล นูวงศ์ศรี
4. นางสาวสุภารัตน์ นูวงศ์ศรี
5. นางสาวพรเพ็ญ จันทะเลิศ

ชื่อพนักงานขับรถ นาย กิตติพงษ์
ทะเบียนรถ 10-6017
ประเภทผลิตภัณฑ์ กรดเกลือ
วันที่

ลำดับที่	รายการ	ทำ	ไม่ทำ	อื่นๆ	หมายเหตุ
1	เข้าร่วมประชุมประจำเดือน	/			
2	เช็คระดับน้ำมันเกียร์	/			
3	เช็คระดับน้ำมันเฟืองท้าย	/			
4	เปลี่ยนน้ำมันเครื่อง	/			
5	เช็คลูปรกันป้องกันส่วนบุคคล	/			
6	เช็คลูปรกันเครื่องมือ	/			
7	ไฟฉาย	/			
8	ทำความสะอาดแท็งก์ (ภายใน)	/			

ผู้ตรวจ ...
ว/ด/ป ที่

1. นายภาณุวัฒน์ ธรรมประเสริฐ
2. นายกมล นววงศ์ศรี
3. นายอักรพล นววงศ์ศรี
4. นางสาวสุภาวรัตน์ นววงศ์ศรี
5. นางสาวพรเพ็ญ จันทะเลิศ

แบบฟอร์มตรวจสภาพการบรรทุกสารเคมี						
วันที่ทำการตรวจ		สารเคมีที่บรรทุก				
วันที่ทำการตรวจ 31/01/64		สารเคมีที่บรรทุก กรดไฮโดรฟลูออริก		ทะเบียนรถ 78-6044		
ผู้ตรวจ	นาย อธิ	ชื่อพนักงานขับรถ นาย อธิ	นาย	นาย	นาย	ชื่อกำหนด
รายการตรวจ						
1	ไฟฉุกเฉิน					
2	ไฟเลี้ยวหน้า-หลัง และ ไฟเบรก					
3	สายไฟ					
4	ไฟถอย					
5	สัญญาณแตร					เสียงดังฟังชัด
อุปกรณ์ความปลอดภัย						
1	ถังดับเพลิง 2 ถัง					มีฉลากสัญลักษณ์
2	กาวติดฉลาก					มี 2 อันขึ้นไป
3	หมวกนิรภัย					มี 2 อัน
4	แว่นตาป้องกันสารเคมี					
5	กระเป๋านิรภัยสารเคมี					
6	ถุงมือกันสารเคมี					
7	รองเท้าป้องกันสารเคมี					
8	ชุดป้องกันสารเคมี					
9	หน้ากากกรองสารเคมี					
10	ราวเหล็กลำตัว					
11	ราวเหล็กลำตัว					
12	อุปกรณ์คุ้มครองความปลอดภัย					
13	อุปกรณ์					1 คู่
14	อุปกรณ์					1 คู่
15	ถังดับเพลิง					1 คู่
ผลการตรวจเบื้องต้น						
1	การวิ่งขึ้นโดยรถบังคับ					
2	การยกขึ้น					
3	สภาพการติดตั้ง หรือ ติดตั้ง					
4	วัสดุบรรจุสารเคมี					เปิด ปิดสะดวก ทิศทางถูกต้อง
5	วัสดุบรรจุสารเคมี					
6	วัสดุบรรจุสารเคมี					เปิดแน่น ปิดสนิท
7	วัสดุบรรจุสารเคมี					เปิดแน่น ไม่รั่วซึม
ผลการตรวจข้อบกพร่อง						
1	วัสดุบรรจุสารเคมี					เปิด ปิดสะดวก ทิศทางถูกต้อง
2	วัสดุบรรจุสารเคมี					เปิด ปิดสะดวก ทิศทางถูกต้อง
3	วัสดุบรรจุสารเคมี					เปิด ปิดสะดวก ทิศทางถูกต้อง
4	วัสดุบรรจุสารเคมี					เปิด ปิดสะดวก ทิศทางถูกต้อง
5	สภาพบรรจุสารเคมี					จัดแน่น ปิดสนิท
6	สภาพบรรจุสารเคมี					ไม่ถูกต้อง
7	สภาพบรรจุสารเคมี					ไม่ถูกต้อง
ผลการตรวจข้อบกพร่อง						
1	วัสดุบรรจุสารเคมี					ไม่แน่น ไม่รั่วซึม
2	วัสดุบรรจุสารเคมี					สภาพดี ไม่รั่วซึม
3	วัสดุบรรจุสารเคมี					สภาพดี ไม่รั่วซึม
4	วัสดุบรรจุสารเคมี					สภาพดี ไม่รั่วซึม
5	วัสดุบรรจุสารเคมี					สภาพดี ไม่รั่วซึม
6	วัสดุบรรจุสารเคมี					สภาพดี ไม่รั่วซึม
ผลการตรวจข้อบกพร่อง						
1	วัสดุบรรจุสารเคมี					สภาพดี ไม่รั่วซึม
2	วัสดุบรรจุสารเคมี					สภาพดี ไม่รั่วซึม

ชื่อพนักงานขับรถ วิไลดา นิล
ทะเบียนรถ 71-2439
ประเภทผลิตภัณฑ์ โอสถ

ลำดับที่	รายการ	ทำ	ไม่ทำ	อื่นๆ	หมายเหตุ
1	อัศจรรย์	✓			
2	เช็ดลมยาง	✓			
3	ทำความสะอาดเครื่องยนต์	✓			
4	ทำความสะอาดเกียร์	✓			
5	ทำความสะอาดเฟืองท้าย	✓			
6	ทำความสะอาดสายโหมดยางเคมี	✓			
7	เป่ากรองอากาศ (อาทิตย์ละ 3-4 ครั้ง)	✓			
8	ทาดีทอลไอเสีย	✓			
9	ทำความสะอาดภายในหัวถัง	✓			
10	ล้างรถเป็นประจำ	✓			
11	ตรวจเช็คลวดครีดยางดิ่งน้ำมัน	✓			
12	ตรวจเช็คระดับน้ำกลั่นเบรคเตอร์	✓			
13	ตรวจเช็คระบบ ไฟฟ้า	✓			
14	ไฟฉาย	✓			
15	น็อตฝาถัง	✓			
16	อุปกรณ์เชฟท์	✓			
17	อุปกรณ์สายส่งสารเคมี และข้อต่อ	✓			
18	เช็คน้ำมัน	✓			

ผู้ตรวจ
ว/ด/ป ที่

1. นายภาณุวัฒน์ ธรรมประเสริฐ
2. นายกมล นววงศ์ศรี
3. นายอักรพล นววงศ์ศรี
4. นางสาวสุภารัตน์ นววงศ์ศรี
5. นางสาวพรเพ็ญ จันทะเลิศ

ชื่อพนักงานขับรถ วิมลฤดี 1112
ทะเบียนรถ 71-2439
ประเภทผลิตภัณฑ์ 7852

ลำดับที่	รายการ	ทำ	ไม่ทำ	อื่น ๆ	หมายเหตุ
1	อัศจรรย์	/			
2	เช็กลมยาง	/			
3	ทำความสะอาดเครื่องยนต์	/			
4	ทำความสะอาดเกียร์	/			
5	ทำความสะอาดเฟืองท้าย	/			
6	ทำความสะอาดสายโซ่ลดความเร็ว	/			
7	เป่ากรองอากาศ (อาทิตย์ละ 3-4 ครั้ง)	/			
8	ทาสีท่อไอเสีย	/			
9	ทำความสะอาดภายในหัวแก๊ส	/			
10	ล้างรถเป็นประจำ	/			
11	ตรวจเช็ควาล์วรั่วซึมถังน้ำมัน	/			
12	ตรวจเช็คระดับน้ำกลั่นแบตเตอรี่	/			
13	ตรวจเช็คระบบไฟฟ้า	/			
14	ไฟฉาย	/			
15	น็อตฝาถัง	/			
16	อุปกรณ์เจตดี	/			
17	อุปกรณ์สายส่งสารเคมี และข้อต่อ	/			
18	เช็ทเบรก	/			

ผู้ตรวจ
ว/ค/ป

1. นายภาณุวัฒน์ ธรรมประเสริฐ
2. นายกมล นูวงศ์ศรี
3. นายจักรพล นูวงศ์ศรี
4. นางสาวสุภารัตน์ นูวงศ์ศรี
5. นางสาวพรเพ็ญ อันทะเลศ

ใบตรวจเช็ครถประจำปลาทู

ชื่อพนักงานขับรถ... วิมลดา แซ่จิว
ทะเบียนรถ... 71-2439
ประเภทผลิตภัณฑ์... 1872

ลำดับที่	รายการ	ทำ	ไม่ทำ	อื่นๆ	หมายเหตุ
1	อัตรารับ	✓			
2	เช็กลมยาง	✓			
3	ทำความสะอาดเครื่องยนต์	✓			
4	ทำความสะอาดเกียร์	✓			
5	ทำความสะอาดเฟืองท้าย	✓			
6	ทำความสะอาดสายโหดสารเคมี	✓			
7	เป่ากรองอากาศ (อาทิตย์ละ 3-4 ครั้ง)	✓			
8	ทาสีท้อไอเสีย	✓			
9	ทำความสะอาดภายในหัวถัง	✓			
10	ล้างรถเป็นประจำ	✓			
11	ตรวจเช็คถ่วงครีดยางน้ำมัน	✓			
12	ตรวจเช็คระดับน้ำมันกันเบรค	✓			
13	ตรวจเช็คระบบไฟฟ้า	✓			
14	ไฟฉาย	✓			
15	น็อตผ้าถัง	✓			
16	อุปกรณ์เซฟตี้	✓			
17	อุปกรณ์สายส่งสารเคมี และข้อต่อ	✓			
18	เช็คน้ำมัน	✓			

ผู้ตรวจ
ว/ค/ป

หมายเหตุ :- ผู้ที่สามารถตรวจสอบได้มี 5 คน

1. นายภาณุวัฒน์ ธรรมประเสริฐ
2. นายกมล นวงศ์ศรี
3. นายอัครพล นวงศ์ศรี
4. นางสาวสุภาวรัตน์ นวงศ์ศรี
5. นางสาวพรเพ็ญ อันทะเลิ

ใบตรวจเช็ครถประจำปลาทู

ชื่อพนักงานขับรถ... วิมลดา แซ่จิว
ทะเบียนรถ... 71-2439
ประเภทผลิตภัณฑ์... 1872

ลำดับที่	รายการ	ทำ	ไม่ทำ	อื่นๆ	หมายเหตุ
1	อัตรารับ	✓			
2	เช็กลมยาง	✓			
3	ทำความสะอาดเครื่องยนต์	✓			
4	ทำความสะอาดเกียร์	✓			
5	ทำความสะอาดเฟืองท้าย	✓			
6	ทำความสะอาดสายโหดสารเคมี	✓			
7	เป่ากรองอากาศ (อาทิตย์ละ 3-4 ครั้ง)	✓			
8	ทาสีท้อไอเสีย	✓			
9	ทำความสะอาดภายในหัวถัง	✓			
10	ล้างรถเป็นประจำ	✓			
11	ตรวจเช็คถ่วงครีดยางน้ำมัน	✓			
12	ตรวจเช็คระดับน้ำมันกันเบรค	✓			
13	ตรวจเช็คระบบไฟฟ้า	✓			
14	ไฟฉาย	✓			
15	น็อตผ้าถัง	✓			
16	อุปกรณ์เซฟตี้	✓			
17	อุปกรณ์สายส่งสารเคมี และข้อต่อ	✓			
18	เช็คน้ำมัน	✓			

ผู้ตรวจ ...
ว/ค/ป ที่

หมายเหตุ :- ผู้ที่สามารถตรวจสอบได้มี 5 คน

1. นายภาณุวัฒน์ ธรรมประเสริฐ
2. นายกมล นวงศ์ศรี
3. นายอัครพล นวงศ์ศรี
4. นางสาวสุภาวรัตน์ นวงศ์ศรี
5. นางสาวพรเพ็ญ อันทะเลิ

ใบตรวจเช็ครถประจำปลาทู

ชื่อพนักงานขับรถ... วิมลดา แซ่จิว
ทะเบียนรถ... 71-2439
ประเภทผลิตภัณฑ์... 1872
วันที่

ลำดับที่	รายการ	ทำ	ไม่ทำ	อื่นๆ	หมายเหตุ
1	เข้าร่วมประชุมประจำเดือน	✓			
2	เช็คระดับน้ำมันเกียร์	✓			
3	เช็คระดับน้ำมันเฟืองท้าย	✓			
4	เปลี่ยนน้ำมันเครื่อง	✓			
5	เช็คอุปกรณ์ป้องกันส่วนบุคคล	✓			
6	เช็คอุปกรณ์เครื่องมือ	✓			
7	ไฟฉาย	✓			
8	ทำความสะอาดถัง (ภายใน)	✓			

ผู้ตรวจ
ว/ค/ป ที่ตรวจ.....

หมายเหตุ :- ผู้ที่สามารถตรวจสอบได้มี 5 คน

1. นายภาณุวัฒน์ ธรรมประเสริฐ
2. นายกมล นวงศ์ศรี
3. นายอัครพล นวงศ์ศรี
4. นางสาวสุภาวรัตน์ นวงศ์ศรี
5. นางสาวพรเพ็ญ อันทะเลิ

แบบฟอร์มตรวจสอบสภาพรถบรรทุกสารเคมี					
วันที่ทำการตรวจ	ผู้ตรวจ	ชื่อพนักงานขับรถ	สารเคมีที่บรรจุ	ทะเบียนรถ	ข้อกำหนด
7/10/16	วิมลดา แซ่จิว	71-2439	สารเคมีที่บรรจุ	71-2439	
รายการตรวจ	ผ่าน	ไม่ผ่าน	หมายเหตุ	ข้อกำหนด	
1	✓				ห้ามบรรทุก
2	✓				
3	✓				
4	✓				
5	✓				เสียงดังฟังชัด
6	✓				
7	✓				
8	✓				
9	✓				
10	✓				
11	✓				
12	✓				
13	✓				1 คู่
14	✓				1 คู่
15	✓				1 คู่
16	✓				
17	✓				
18	✓				
19	✓				
20	✓				
21	✓				
22	✓				
23	✓				
24	✓				
25	✓				
26	✓				
27	✓				
28	✓				
29	✓				
30	✓				
31	✓				
32	✓				
33	✓				
34	✓				
35	✓				
36	✓				
37	✓				
38	✓				
39	✓				
40	✓				
41	✓				
42	✓				
43	✓				
44	✓				
45	✓				
46	✓				
47	✓				
48	✓				
49	✓				
50	✓				
51	✓				
52	✓				
53	✓				
54	✓				
55	✓				
56	✓				
57	✓				
58	✓				
59	✓				
60	✓				
61	✓				
62	✓				
63	✓				
64	✓				
65	✓				
66	✓				
67	✓				
68	✓				
69	✓				
70	✓				
71	✓				
72	✓				
73	✓				
74	✓				
75	✓				
76	✓				
77	✓				
78	✓				
79	✓				
80	✓				
81	✓				
82	✓				
83	✓				
84	✓				
85	✓				
86	✓				
87	✓				
88	✓				
89	✓				
90	✓				
91	✓				
92	✓				
93	✓				
94	✓				
95	✓				
96	✓				
97	✓				
98	✓				
99	✓				
100	✓				

ใบตรวจเช็ครถประจำปัด

ชื่อพนักงานขับรถ... วิชัย ด้วง
ทะเบียนรถ... 21-5219 50
ประเภทผลิตภัณฑ์... โบลิว

ลำดับที่	รายการ	ทำ	ไม่ทำ	อื่นๆ	หมายเหตุ
1	อัตรารับ	/			
2	เช็คลมยาง	/			
3	ทำความสะอาดเครื่องยนต์	/			
4	ทำความสะอาดเกียร์	/			
5	ทำความสะอาดเฟืองท้าย	/			
6	ทำความสะอาดสายไหลสารเคมี	/			
7	เป่ากรองอากาศ (อาทิตย์ละ 3-4 ครั้ง)	/			
8	ทาสีท่อไอเสีย	/			
9	ทำความสะอาดภายในหัวถัง	/			
10	ล้างรถเป็นประจำ	/			
11	ตรวจเช็คถาดครีดยังน้ำมัน	/			
12	ตรวจเช็คระดับน้ำมันเบรค	/			
13	ตรวจเช็คระบบไฟฟ้า	/			
14	ไฟฉาย	/			
15	น็อตฝาถัง	/			
16	อุปกรณ์เซฟตี้	/			
17	อุปกรณ์สายส่งสารเคมี และข้อต่อ	/			
18	เช็คน้ำมัน	/			

ผู้ตรวจ
ว/ค/ป

หมายเหตุ :- ผู้ที่สามารถตรวจสอบได้มี 5 คน

1. นายภาณุวัฒน์ ธรรมประเสริฐ
2. นายกมล นวงศ์ศรี
3. นายอัครพล นวงศ์ศรี
4. นางสาวสุภาภรณ์ นวงศ์ศรี
5. นางสาวพรเพ็ญ อันทะเลิ

ใบตรวจเช็ครถประจำปัด

ชื่อพนักงานขับรถ... วิชัย ด้วง
ทะเบียนรถ... 21-5219 50
ประเภทผลิตภัณฑ์... โบลิว

ลำดับที่	รายการ	ทำ	ไม่ทำ	อื่นๆ	หมายเหตุ
1	อัตรารับ	/			
2	เช็คลมยาง	/			
3	ทำความสะอาดเครื่องยนต์	/			
4	ทำความสะอาดเกียร์	/			
5	ทำความสะอาดเฟืองท้าย	/			
6	ทำความสะอาดสายไหลสารเคมี	/			
7	เป่ากรองอากาศ (อาทิตย์ละ 3-4 ครั้ง)	/			
8	ทาสีท่อไอเสีย	/			
9	ทำความสะอาดภายในหัวถัง	/			
10	ล้างรถเป็นประจำ	/			
11	ตรวจเช็คถาดครีดยังน้ำมัน	/			
12	ตรวจเช็คระดับน้ำมันเบรค	/			
13	ตรวจเช็คระบบไฟฟ้า	/			
14	ไฟฉาย	/			
15	น็อตฝาถัง	/			
16	อุปกรณ์เซฟตี้	/			
17	อุปกรณ์สายส่งสารเคมี และข้อต่อ	/			
18	เช็คน้ำมัน	/			

ผู้ตรวจ
ว/ค/ป

หมายเหตุ :- ผู้ที่สามารถตรวจสอบได้มี 5 คน

1. นายภาณุวัฒน์ ธรรมประเสริฐ
2. นายกมล นวงศ์ศรี
3. นายอัครพล นวงศ์ศรี
4. นางสาวสุภาภรณ์ นวงศ์ศรี
5. นางสาวพรเพ็ญ อันทะเลิ

ใบตรวจเช็ครถประจำปัด

ชื่อพนักงานขับรถ... วิชัย ด้วง
ทะเบียนรถ... 21-5219 50
ประเภทผลิตภัณฑ์... โบลิว

ลำดับที่	รายการ	ทำ	ไม่ทำ	อื่นๆ	หมายเหตุ
1	อัตรารับ	/			
2	เช็คลมยาง	/			
3	ทำความสะอาดเครื่องยนต์	/			
4	ทำความสะอาดเกียร์	/			
5	ทำความสะอาดเฟืองท้าย	/			
6	ทำความสะอาดสายไหลสารเคมี	/			
7	เป่ากรองอากาศ (อาทิตย์ละ 3-4 ครั้ง)	/			
8	ทาสีท่อไอเสีย	/			
9	ทำความสะอาดภายในหัวถัง	/			
10	ล้างรถเป็นประจำ	/			
11	ตรวจเช็คถาดครีดยังน้ำมัน	/			
12	ตรวจเช็คระดับน้ำมันเบรค	/			
13	ตรวจเช็คระบบไฟฟ้า	/			
14	ไฟฉาย	/			
15	น็อตฝาถัง	/			
16	อุปกรณ์เซฟตี้	/			
17	อุปกรณ์สายส่งสารเคมี และข้อต่อ	/			
18	เช็คน้ำมัน	/			

ผู้ตรวจ
ว/ค/ป

หมายเหตุ :- ผู้ที่สามารถตรวจสอบได้มี 5 คน

1. นายภาณุวัฒน์ ธรรมประเสริฐ
2. นายกมล นวงศ์ศรี
3. นายอัครพล นวงศ์ศรี
4. นางสาวสุภาภรณ์ นวงศ์ศรี
5. นางสาวพรเพ็ญ อันทะเลิ

ใบตรวจเช็ครถประจำเดือน

ชื่อพนักงานขับรถ... วิชัย ด้วง
ทะเบียนรถ... 21-5219 50
ประเภทผลิตภัณฑ์... โบลิว
วันที่

ลำดับที่	รายการ	ทำ	ไม่ทำ	อื่นๆ	หมายเหตุ
1	เข้าร่วมประชุมประจำเดือน	/			
2	เช็คระดับน้ำมันเกียร์	/			
3	เช็คระดับน้ำมันเฟืองท้าย	/			
4	เปลี่ยนน้ำมันเครื่อง	/			
5	เช็คอุปกรณ์ป้องกันส่วนบุคคล	/			
6	เช็คอุปกรณ์เครื่องมือ	/			
7	ไฟฉาย	/			
8	ทำความสะอาดแท็งก์ (ภายใน)	/			

ผู้ตรวจ
ว/ค/ป

หมายเหตุ :- ผู้ที่สามารถตรวจสอบได้มี 5 คน

1. นายภาณุวัฒน์ ธรรมประเสริฐ
2. นายกมล นวงศ์ศรี
3. นายอัครพล นวงศ์ศรี
4. นางสาวสุภาภรณ์ นวงศ์ศรี
5. นางสาวพรเพ็ญ อันทะเลิ

ใบตรวจเช็ครถประจำสัปดาห์

ชื่อพนักงานขับรถ... กมล งาม
ทะเบียนรถ... 70 6704
ประเภทผลิตภัณฑ์... HCL

ลำดับที่	รายการ	ทำ	ไม่ทำ	อื่นๆ	หมายเหตุ
1	อัตรารับ	✓			
2	เช็คลมยาง	✓			
3	ทำความสะอาดเครื่องยนต์	✓			
4	ทำความสะอาดเกียร์	✓			
5	ทำความสะอาดห้องท้าย	✓			
6	เปิดกรองอากาศ (อาทิตย์ละ 3-4 ครั้ง)	✓			
7	ทาสีท่อไอเสีย	✓			
8	ทำความสะอาดภายในห้อง	✓			
9	ล้างรถเป็นประจำ	✓			
10	ตรวจเช็คถ่วงน้ำหนักถังน้ำมัน	✓			
11	ตรวจเช็คระดับน้ำกลั่นแบตเตอรี่	✓			
12	ตรวจเช็คระบบไฟฟ้า	✓			
13	ไฟฉาย	✓			
14	น็อตฝาถัง	✓			
15	อุปกรณ์เจดีย์	✓			
16	อุปกรณ์สายส่งสารเคมี และข้อต่อ	✓			
17	เช็คน้ำมัน	✓			

ผู้ตรวจ
ว/ค/ป ที่ตรวจ

หมายเหตุ :- ผู้ที่สามารถตรวจสอบได้มี 5 คน

1. นายกาญจน์ ธรรมประเสริฐ
2. นายกมล นูวงศ์ศรี
3. นายอัศวิน นูวงศ์ศรี
4. นางสาวสุวิมล จันทะเดิ
5. นางสาวพรเพ็ญ จันทะเดิ

ใบตรวจเช็ครถประจำสัปดาห์

ชื่อพนักงานขับรถ... กมล งาม
ทะเบียนรถ... 70 6704
ประเภทผลิตภัณฑ์... HCL

ลำดับที่	รายการ	ทำ	ไม่ทำ	อื่นๆ	หมายเหตุ
1	อัตรารับ	✓			
2	เช็คลมยาง	✓			
3	ทำความสะอาดเครื่องยนต์	✓			
4	ทำความสะอาดเกียร์	✓			
5	ทำความสะอาดห้องท้าย	✓			
6	เปิดกรองอากาศ (อาทิตย์ละ 3-4 ครั้ง)	✓			
7	ทาสีท่อไอเสีย	✓			
8	ทำความสะอาดภายในห้อง	✓			
9	ล้างรถเป็นประจำ	✓			
10	ตรวจเช็คถ่วงน้ำหนักถังน้ำมัน	✓			
11	ตรวจเช็คระดับน้ำกลั่นแบตเตอรี่	✓			
12	ตรวจเช็คระบบไฟฟ้า	✓			
13	ไฟฉาย	✓			
14	น็อตฝาถัง	✓			
15	อุปกรณ์เจดีย์	✓			
16	อุปกรณ์สายส่งสารเคมี และข้อต่อ	✓			
17	เช็คน้ำมัน	✓			

ผู้ตรวจ
ว/ค/ป ที่ตรวจ

หมายเหตุ :- ผู้ที่สามารถตรวจสอบได้มี 5 คน

1. นายกาญจน์ ธรรมประเสริฐ
2. นายกมล นูวงศ์ศรี
3. นายอัศวิน นูวงศ์ศรี
4. นางสาวสุวิมล จันทะเดิ
5. นางสาวพรเพ็ญ จันทะเดิ

ใบตรวจเช็ครถประจำเดือน

ชื่อพนักงานขับรถ... กมล งาม
ทะเบียนรถ... 70 6704
ประเภทผลิตภัณฑ์... HCL
วันที่... 1/11/25

ลำดับที่	รายการ	ทำ	ไม่ทำ	อื่นๆ	หมายเหตุ
1	เข้าร่วมประชุมประจำเดือน	✓			
2	เช็คระดับน้ำมันเกียร์	✓			
3	เช็คระดับน้ำมันห้องท้าย	✓			
4	เปลี่ยนน้ำมันเครื่อง	✓			
5	เช็คอุปกรณ์ป้องกันส่วนบุคคล	✓			
6	เช็คอุปกรณ์เครื่องมือ	✓			
7	ไฟฉาย	✓			
8	ทำความสะอาดถังแก๊ส (ภายใน)	✓			

ผู้ตรวจ
ว/ค/ป ที่ตรวจ

หมายเหตุ :- ผู้ที่สามารถตรวจสอบได้มี 5 คน

1. นายกาญจน์ ธรรมประเสริฐ
2. นายกมล นูวงศ์ศรี
3. นายอัศวิน นูวงศ์ศรี
4. นางสาวสุวิมล จันทะเดิ
5. นางสาวพรเพ็ญ จันทะเดิ

แบบฟอร์มตรวจสภาพรถบรรทุกสารเคมี					
วันที่ทำการตรวจ	ผู้ตรวจ	ชื่อพนักงานขับรถ	สารเคมีที่บรรจุ	ทะเบียนรถ	ชื่อหัวหน้า
รายการตรวจ					
ทำ	ไม่ทำ	หมายเหตุ	อื่นๆ	อื่นๆ	อื่นๆ
1	✓				ทำงานทุกดวง
2	✓				
3	✓				
4	✓				
5	✓				เสียงดังผิดปกติ
6	✓				
7	✓				
8	✓				
9	✓				
10	✓				
11	✓				
12	✓				
13	✓				
14	✓				
15	✓				
16	✓				
17	✓				
18	✓				
19	✓				
20	✓				
21	✓				
22	✓				
23	✓				
24	✓				
25	✓				
26	✓				
27	✓				
28	✓				
29	✓				
30	✓				
31	✓				
32	✓				
33	✓				
34	✓				
35	✓				
36	✓				
37	✓				
38	✓				
39	✓				
40	✓				
41	✓				
42	✓				
43	✓				
44	✓				
45	✓				
46	✓				
47	✓				
48	✓				
49	✓				
50	✓				
51	✓				
52	✓				
53	✓				
54	✓				
55	✓				
56	✓				
57	✓				
58	✓				
59	✓				
60	✓				
61	✓				
62	✓				
63	✓				
64	✓				
65	✓				
66	✓				
67	✓				
68	✓				
69	✓				
70	✓				
71	✓				
72	✓				
73	✓				
74	✓				
75	✓				
76	✓				
77	✓				
78	✓				
79	✓				
80	✓				
81	✓				
82	✓				
83	✓				
84	✓				
85	✓				
86	✓				
87	✓				
88	✓				
89	✓				
90	✓				
91	✓				
92	✓				
93	✓				
94	✓				
95	✓				
96	✓				
97	✓				
98	✓				
99	✓				
100	✓				

ใบตรวจเช็ครถประจำสัปดาห์

ชื่อพนักงานขับรถ... อ.อ.อ. คิมมิน
ทะเบียนรถ... 20-8299
ประเภทผลิตภัณฑ์... HIPPO

ลำดับที่	รายการ	ทำ	ไม่ทำ	อื่นๆ	หมายเหตุ
1	อัตรารับ	/			
2	เช็คลมยาง	/			
3	ทำความสะอาดเครื่องยนต์	/			
4	ทำความสะอาดเกียร์	/			
5	ทำความสะอาดเฟืองท้าย	/			
6	ทำความสะอาดสายไหลสารเคมี	/			
7	เปิดกรองอากาศ (อาทิตย์ละ 3-4 ครั้ง)	/			
8	ทาสีท้อไอเสีย	/			
9	ทำความสะอาดภายในตัวถัง	/			
10	ล้างรถเป็นประจำ	/			
11	ตรวจเช็คถาดครีดยางน้ำมัน	/			
12	ตรวจเช็คระดับน้ำกลั่นแบตเตอรี่	/			
13	ตรวจเช็คระบบไฟฟ้า	/			
14	ไฟฉาย	/			
15	น๊อตฝาถัง	/			
16	อุปกรณ์เซฟตี้	/			
17	อุปกรณ์สายส่งสารเคมี และข้อต่อ	/			
18	เช็คน้ำมัน	/			

ผู้ตรวจ
ว/ค/ป

หมายเหตุ :- ผู้ที่สามารถตรวจสอบได้มี 5 คน

1. นายภาณุวัฒน์ ธรรมประเสริฐ
2. นายกมล นวงศ์ศรี
3. นายอัครพล นวงศ์ศรี
4. นางสาวสุภาวรัตน์ นวงศ์ศรี
5. นางสาวพรเพ็ญ จันทะเลิ

ใบตรวจเช็ครถประจำสัปดาห์

ชื่อพนักงานขับรถ... อ.อ.อ. คิมมิน
ทะเบียนรถ... 20-8299
ประเภทผลิตภัณฑ์... HIPPO

ลำดับที่	รายการ	ทำ	ไม่ทำ	อื่นๆ	หมายเหตุ
1	อัตรารับ	/			
2	เช็คลมยาง	/			
3	ทำความสะอาดเครื่องยนต์	/			
4	ทำความสะอาดเกียร์	/			
5	ทำความสะอาดเฟืองท้าย	/			
6	ทำความสะอาดสายไหลสารเคมี	/			
7	เปิดกรองอากาศ (อาทิตย์ละ 3-4 ครั้ง)	/			
8	ทาสีท้อไอเสีย	/			
9	ทำความสะอาดภายในตัวถัง	/			
10	ล้างรถเป็นประจำ	/			
11	ตรวจเช็คถาดครีดยางน้ำมัน	/			
12	ตรวจเช็คระดับน้ำกลั่นแบตเตอรี่	/			
13	ตรวจเช็คระบบไฟฟ้า	/			
14	ไฟฉาย	/			
15	น๊อตฝาถัง	/			
16	อุปกรณ์เซฟตี้	/			
17	อุปกรณ์สายส่งสารเคมี และข้อต่อ	/			
18	เช็คน้ำมัน	/			

ผู้ตรวจ...
ว/ค/ป

หมายเหตุ :- ผู้ที่สามารถตรวจสอบได้มี 5 คน

1. นายภาณุวัฒน์ ธรรมประเสริฐ
2. นายกมล นวงศ์ศรี
3. นายอัครพล นวงศ์ศรี
4. นางสาวสุภาวรัตน์ นวงศ์ศรี
5. นางสาวพรเพ็ญ จันทะเลิ

ใบตรวจเช็ครถประจำสัปดาห์

ชื่อพนักงานขับรถ... อ.อ.อ. คิมมิน
ทะเบียนรถ... 20-8299
ประเภทผลิตภัณฑ์... HIPPO

ลำดับที่	รายการ	ทำ	ไม่ทำ	อื่นๆ	หมายเหตุ
1	อัตรารับ	/			
2	เช็คลมยาง	/			
3	ทำความสะอาดเครื่องยนต์	/			
4	ทำความสะอาดเกียร์	/			
5	ทำความสะอาดเฟืองท้าย	/			
6	ทำความสะอาดสายไหลสารเคมี	/			
7	เปิดกรองอากาศ (อาทิตย์ละ 3-4 ครั้ง)	/			
8	ทาสีท้อไอเสีย	/			
9	ทำความสะอาดภายในตัวถัง	/			
10	ล้างรถเป็นประจำ	/			
11	ตรวจเช็คถาดครีดยางน้ำมัน	/			
12	ตรวจเช็คระดับน้ำกลั่นแบตเตอรี่	/			
13	ตรวจเช็คระบบไฟฟ้า	/			
14	ไฟฉาย	/			
15	น๊อตฝาถัง	/			
16	อุปกรณ์เซฟตี้	/			
17	อุปกรณ์สายส่งสารเคมี และข้อต่อ	/			
18	เช็คน้ำมัน	/			

ผู้ตรวจ
ว/ค/ป

หมายเหตุ :- ผู้ที่สามารถตรวจสอบได้มี 5 คน

1. นายภาณุวัฒน์ ธรรมประเสริฐ
2. นายกมล นวงศ์ศรี
3. นายอัครพล นวงศ์ศรี
4. นางสาวสุภาวรัตน์ นวงศ์ศรี
5. นางสาวพรเพ็ญ จันทะเลิ

ใบตรวจเช็ครถประจำสัปดาห์

ชื่อพนักงานขับรถ... อ.อ.อ. คิมมิน
ทะเบียนรถ... 20-8299
ประเภทผลิตภัณฑ์... HIPPO

ลำดับที่	รายการ	ทำ	ไม่ทำ	อื่นๆ	หมายเหตุ
1	อัตรารับ	/			
2	เช็คลมยาง	/			
3	ทำความสะอาดเครื่องยนต์	/			
4	ทำความสะอาดเกียร์	/			
5	ทำความสะอาดเฟืองท้าย	/			
6	ทำความสะอาดสายไหลสารเคมี	/			
7	เปิดกรองอากาศ (อาทิตย์ละ 3-4 ครั้ง)	/			
8	ทาสีท้อไอเสีย	/			
9	ทำความสะอาดภายในตัวถัง	/			
10	ล้างรถเป็นประจำ	/			
11	ตรวจเช็คถาดครีดยางน้ำมัน	/			
12	ตรวจเช็คระดับน้ำกลั่นแบตเตอรี่	/			
13	ตรวจเช็คระบบไฟฟ้า	/			
14	ไฟฉาย	/			
15	น๊อตฝาถัง	/			
16	อุปกรณ์เซฟตี้	/			
17	อุปกรณ์สายส่งสารเคมี และข้อต่อ	/			
18	เช็คน้ำมัน	/			

ผู้ตรวจ...
ว/ค/ป

หมายเหตุ :- ผู้ที่สามารถตรวจสอบได้มี 5 คน

1. นายภาณุวัฒน์ ธรรมประเสริฐ
2. นายกมล นวงศ์ศรี
3. นายอัครพล นวงศ์ศรี
4. นางสาวสุภาวรัตน์ นวงศ์ศรี
5. นางสาวพรเพ็ญ จันทะเลิ

ใบตรวจเช็ครถประจำเดือน

ชื่อพนักงานขับรถ.....
ทะเบียนรถ.....
ประเภทผลิตภัณฑ์.....
วันที่.....

ลำดับที่	รายการ	ทำ	ไม่ทำ	อื่นๆ	หมายเหตุ
1	เข้าร่วมประชุมประจำเดือน	✓			
2	เช็คระดับน้ำมันเกียร์	✓			
3	เช็คระดับน้ำมันเฟืองท้าย	✓			
4	เปลี่ยนน้ำมันเครื่อง	✓			
5	เช็คลูปรองป้องกันส่วนบุคคล	✓			
6	เช็คลูปรองเครื่องยนต์	✓			
7	ไฟฉาย	✓			
8	ทำความสะอาดถังแก๊ส (ภายใน)	✓			

ผู้ตรวจ.....
ว/ค/ป ที่ตรวจ.....

หมายเหตุ :- ผู้ที่สามารถตรวจสอบได้มี 5 คน

1. นายภาณุวัฒน์ ธรรมประเสริฐ
2. นายกมล นวงศ์ศรี
3. นายอัครพล นวงศ์ศรี
4. นางสาวสุภากรรัตน์ นวงศ์ศรี
5. นางสาวพรเพ็ญ จันทะเลิ

แบบฟอร์มตรวจสอบสภาพรถบรรทุกสารเคมี

วันที่ทำการตรวจ	ชื่อพนักงานขับรถ	สารเคมีที่บรรจุ	ทะเบียนรถ	ชื่อท่ารถ
ผู้ตรวจ	รายการตรวจ	ผ่าน	ไม่ผ่าน	หมายเหตุ
ระบบไฟฟ้า				
1	ไฟฉุกเฉิน	✓		
2	ไฟเลี้ยวหน้า-หลัง และ ไฟเบรก	✓		
3	สายไฟ	✓		
4	ไฟถอย	✓		
5	สัญญาณแตร	✓		
อุปกรณ์ตรวจสอบความปลอดภัย				
1	ถังดับเพลิง 2 ถึง 3 ลิตร	✓		
2	ถังออกซิเจน	✓		
3	อุปกรณ์ปฐมพยาบาล	✓		
4	หมวกนิรภัย	✓		
5	แว่นตาป้องกันสารเคมี	✓		
6	ถุงมือป้องกันสารเคมี	✓		
7	รองเท้าป้องกันสารเคมี	✓		
8	ชุดป้องกันสารเคมี	✓		
9	หน้ากากกรองสารเคมี	✓		
10	ชุดกันน้ำฝน	✓		
11	ชุดกันความร้อน	✓		
12	อุปกรณ์ปฐมพยาบาลเบื้องต้น	✓		
13	ถังทราย	✓		
14	ถังปูนขาว	✓		
15	ถังน้ำ	✓		
สภาพถังบรรจุสารเคมี				
1	การรั่วซึมโดยรอบถัง	✓		
2	การบุกรุก	✓		
3	สภาพการปิดฝา หรือ ฝาปิด	✓		
4	วัสดุบรรจุสารเคมี	✓		
5	วัสดุบรรจุสารเคมี	✓		
6	หน้าปัดมาตรวัด	✓		
7	หน้าปัดมาตรวัด	✓		
สภาพถังบรรจุสารเคมี				
1	วัสดุบรรจุสารเคมี	✓		
2	วัสดุบรรจุสารเคมี	✓		
3	วัสดุบรรจุสารเคมี	✓		
4	วัสดุบรรจุสารเคมี	✓		
5	สภาพถังบรรจุสารเคมี	✓		
6	สภาพถังบรรจุสารเคมี	✓		
7	วัสดุบรรจุสารเคมี	✓		
สภาพถังบรรจุสารเคมี				
1	หน้าปัดมาตรวัด	✓		
2	หน้าปัดมาตรวัด	✓		
3	หน้าปัดมาตรวัด	✓		
4	หน้าปัดมาตรวัด	✓		
5	หน้าปัดมาตรวัด	✓		
6	หน้าปัดมาตรวัด	✓		
7	หน้าปัดมาตรวัด	✓		
สภาพถังบรรจุสารเคมี				
1	หน้าปัดมาตรวัด	✓		
2	หน้าปัดมาตรวัด	✓		
3	หน้าปัดมาตรวัด	✓		
4	หน้าปัดมาตรวัด	✓		
5	หน้าปัดมาตรวัด	✓		
6	หน้าปัดมาตรวัด	✓		
7	หน้าปัดมาตรวัด	✓		

ใบตรวจเช็ครถประจำสัปดาห์

ชื่อพนักงานขับรถ.....
ทะเบียนรถ.....
ประเภทผลิตภัณฑ์.....

ลำดับที่	รายการ	ทำ	ไม่ทำ	อื่นๆ	หมายเหตุ
1	เช็คจารบี	✓			
2	เช็คลมยาง	✓			
3	ทำความสะอาดเครื่องยนต์	✓			
4	ทำความสะอาดเกียร์	✓			
5	ทำความสะอาดเฟืองท้าย	✓			
6	ทำความสะอาดสายไฟ	✓			
7	เปิดกรองอากาศ (อาทิตย์ละ 3-4 ครั้ง)	✓			
8	ทาสีท่อไอเสีย	✓			
9	ทำความสะอาดภายในตัวถัง	✓			
10	ล้างรถเป็นประจำ	✓			
11	ตรวจเช็คถาดครีดยางถังน้ำมัน	✓			
12	ตรวจเช็คระดับน้ำมันเบรก	✓			
13	ตรวจเช็คระบบไฟฟ้า	✓			
14	ไฟฉาย	✓			
15	น็อตผ้าถัง	✓			
16	อุปกรณ์แช่แข็ง	✓			
17	อุปกรณ์สายส่งสารเคมี และข้อต่อ	✓			

ผู้ตรวจ.....
ว/ค/ป ที่ตรวจ.....

หมายเหตุ :- ผู้ที่สามารถตรวจสอบได้มี 5 คน

1. นายภาณุวัฒน์ ธรรมประเสริฐ
2. นายกมล นวงศ์ศรี
3. นายอัครพล นวงศ์ศรี
4. นางสาวสุภากรรัตน์ นวงศ์ศรี
5. นางสาวพรเพ็ญ จันทะเลิ

ใบตรวจเช็ครถประจำสัปดาห์

ชื่อพนักงานขับรถ.....
ทะเบียนรถ.....
ประเภทผลิตภัณฑ์.....

ลำดับที่	รายการ	ทำ	ไม่ทำ	อื่นๆ	หมายเหตุ
1	เช็คจารบี	✓			
2	เช็คลมยาง	✓			
3	ทำความสะอาดเครื่องยนต์	✓			
4	ทำความสะอาดเกียร์	✓			
5	ทำความสะอาดเฟืองท้าย	✓			
6	ทำความสะอาดสายไฟ	✓			
7	เปิดกรองอากาศ (อาทิตย์ละ 3-4 ครั้ง)	✓			
8	ทาสีท่อไอเสีย	✓			
9	ทำความสะอาดภายในตัวถัง	✓			
10	ล้างรถเป็นประจำ	✓			
11	ตรวจเช็คถาดครีดยางถังน้ำมัน	✓			
12	ตรวจเช็คระดับน้ำมันเบรก	✓			
13	ตรวจเช็คระบบไฟฟ้า	✓			
14	ไฟฉาย	✓			
15	น็อตผ้าถัง	✓			
16	อุปกรณ์แช่แข็ง	✓			
17	อุปกรณ์สายส่งสารเคมี และข้อต่อ	✓			

ผู้ตรวจ.....
ว/ค/ป ที่ตรวจ.....

หมายเหตุ :- ผู้ที่สามารถตรวจสอบได้มี 5 คน

1. นายภาณุวัฒน์ ธรรมประเสริฐ
2. นายกมล นวงศ์ศรี
3. นายอัครพล นวงศ์ศรี
4. นางสาวสุภากรรัตน์ นวงศ์ศรี
5. นางสาวพรเพ็ญ จันทะเลิ

ใบตรวจเช็ครถประจำปาล์

ชื่อพนักงานขับรถ...
ทะเบียนรถ...
ประเภทผลิตภัณฑ์...

ลำดับที่	รายการ	ทำ	ไม่ทำ	อื่นๆ	หมายเหตุ
1	อัตรามี	✓			
2	เช็กลมยาง	✓			
3	ทำความสะอาดเครื่องยนต์	✓			
4	ทำความสะอาดเกียร์	✓			
5	ทำความสะอาดเฟืองท้าย	✓			
6	ทำความสะอาดสายโหดสารเคมี	✓			
7	เป่ากรองอากาศ (อาทิตย์ละ 3-4 ครั้ง)	✓			
8	ทาสีท่อไอเสีย	✓			
9	ทำความสะอาดภายในตัวถัง	✓			
10	ล้างรถเป็นประจำ	✓			
11	ตรวจเช็คสวิตช์สายถึงน้ำมัน	✓			
12	ตรวจเช็คระดับน้ำมันเบรค	✓			
13	ตรวจเช็คระบบไฟฟ้า	✓			
14	ไฟฉาย	✓			
15	น็อคฝาถัง	✓			
16	อุปกรณ์เชฟตี	✓			
17	อุปกรณ์สายส่งสารเคมี และข้อต่อ	✓			
18		✓			

ผู้ตรวจ
ว/ค/ป

หมายเหตุ :- ผู้ที่สามารถตรวจสอบได้มี 5 คน

1. นายภาณุวัฒน์ ธรรมประเสริฐ
2. นายกมล นูวงศ์ศรี
3. นายอักรพล นูวงศ์ศรี
4. นางสาวสุภาวรัตน์ นูวงศ์ศรี
5. นางสาวพรทิพย์ จันทะเล

ใบตรวจเช็ครถประจำปาล์

ชื่อพนักงานขับรถ...
ทะเบียนรถ...
ประเภทผลิตภัณฑ์...

ลำดับที่	รายการ	ทำ	ไม่ทำ	อื่นๆ	หมายเหตุ
1	อัตรามี	✓			
2	เช็กลมยาง	✓			
3	ทำความสะอาดเครื่องยนต์	✓			
4	ทำความสะอาดเกียร์	✓			
5	ทำความสะอาดเฟืองท้าย	✓			
6	ทำความสะอาดสายโหดสารเคมี	✓			
7	เป่ากรองอากาศ (อาทิตย์ละ 3-4 ครั้ง)	✓			
8	ทาสีท่อไอเสีย	✓			
9	ทำความสะอาดภายในตัวถัง	✓			
10	ล้างรถเป็นประจำ	✓			
11	ตรวจเช็คสวิตช์สายถึงน้ำมัน	✓			
12	ตรวจเช็คระดับน้ำมันเบรค	✓			
13	ตรวจเช็คระบบไฟฟ้า	✓			
14	ไฟฉาย	✓			
15	น็อคฝาถัง	✓			
16	อุปกรณ์เชฟตี	✓			
17	อุปกรณ์สายส่งสารเคมี และข้อต่อ	✓			
18	เช็คน้ำมัน	✓			

ผู้ตรวจ
ว/ค/ป

หมายเหตุ :- ผู้ที่สามารถตรวจสอบได้มี 5 คน

1. นายภาณุวัฒน์ ธรรมประเสริฐ
2. นายกมล นูวงศ์ศรี
3. นายอักรพล นูวงศ์ศรี
4. นางสาวสุภาวรัตน์ นูวงศ์ศรี
5. นางสาวพรทิพย์ จันทะเล

ใบตรวจเช็ครถประจำเดือน

ชื่อพนักงานขับรถ...
ทะเบียนรถ...
ประเภทผลิตภัณฑ์...
วันที่...

ลำดับที่	รายการ	ทำ	ไม่ทำ	อื่นๆ	หมายเหตุ
1	เข้าร่วมประชุมประจำเดือน	✓			
2	เช็คระดับน้ำมันเกียร์	✓			
3	เช็คระดับน้ำมันเฟืองท้าย	✓			
4	เปลี่ยนน้ำมันเครื่อง	✓			
5	เช็คอุปกรณ์ป้องกันส่วนบุคคล	✓			
6	เช็คอุปกรณ์เครื่องมือ	✓			
7	ไฟฉาย	✓			
8	ทำความสะอาดถังแก๊ส (ภายใน)	✓			

ผู้ตรวจ
ว/ค/ป

หมายเหตุ :- ผู้ที่สามารถตรวจสอบได้มี 5 คน

1. นายภาณุวัฒน์ ธรรมประเสริฐ
2. นายกมล นูวงศ์ศรี
3. นายอักรพล นูวงศ์ศรี
4. นางสาวสุภาวรัตน์ นูวงศ์ศรี
5. นางสาวพรทิพย์ จันทะเล

แบบฟอร์มตรวจสอบสภาพรถบรรทุกสารเคมี

วันที่ทำการตรวจ	ผู้ตรวจ	ชื่อพนักงานขับรถ	ทะเบียนรถ	ประเภทผลิตภัณฑ์	ข้อจำกัด
29/11/66		กัญญา	70-54...		
รายการตรวจ	ผ่าน	ไม่ผ่าน	หมายเหตุ		
1	✓				ทำงานถูกต้อง
2	✓				
3	✓				
4	✓				
5	✓				เสียงดังผิดปกติ
6	✓				
7	✓				
8	✓				
9	✓				
10	✓				
11	✓				
12	✓				
13	✓				1 คู่
14	✓				1 คู่
15	✓				1 คู่
16	✓				
17	✓				
18	✓				
19	✓				
20	✓				
21	✓				
22	✓				
23	✓				
24	✓				
25	✓				
26	✓				
27	✓				
28	✓				
29	✓				
30	✓				
31	✓				
32	✓				
33	✓				
34	✓				
35	✓				
36	✓				
37	✓				
38	✓				
39	✓				
40	✓				
41	✓				
42	✓				
43	✓				
44	✓				
45	✓				
46	✓				
47	✓				
48	✓				
49	✓				
50	✓				
51	✓				
52	✓				
53	✓				
54	✓				
55	✓				
56	✓				
57	✓				
58	✓				
59	✓				
60	✓				
61	✓				
62	✓				
63	✓				
64	✓				
65	✓				
66	✓				
67	✓				
68	✓				
69	✓				
70	✓				
71	✓				
72	✓				
73	✓				
74	✓				
75	✓				
76	✓				
77	✓				
78	✓				
79	✓				
80	✓				
81	✓				
82	✓				
83	✓				
84	✓				
85	✓				
86	✓				
87	✓				
88	✓				
89	✓				
90	✓				
91	✓				
92	✓				
93	✓				
94	✓				
95	✓				
96	✓				
97	✓				
98	✓				
99	✓				
100	✓				

ใบตรวจเช็ครถประจำตัว

ชื่อพนักงานขับรถ..... 41-๐๐๑๙
ทะเบียนรถ..... ๒๐๙
ประเภทผลิตภัณฑ์.....

ลำดับที่	รายการ	ทำ	ไม่ทำ	อื่นๆ	หมายเหตุ
1	อัตราเงิน	/			
2	เช็คเงินสด	/			
3	ทำความสะอาดเครื่องยนต์	/			
4	ทำความสะอาดเบียร์	/			
5	ทำความสะอาดเพื่อง่าย	/			
6	ทำความสะอาดสายโหลดสารเคมี	/			
7	เป่ากรองอากาศ (อาทิตย์ละ 3-4 ครั้ง)	/			
8	ทาสีท่อไอเสีย	/			
9	ทำความสะอาดภายในหัวถัง	/			
10	ล้างรถเป็นประจำ	/			
11	ตรวจเช็คถั่วครีคสายพาน	/			
12	ตรวจเช็คระดับน้ำมันเบรค	/			
13	ตรวจเช็คระบบไฟฟ้า	/			
14	ไฟฉาย	/			
15	น๊อตฝาถัง	/			
16	อุปกรณ์เซฟตี้	/			
17	อุปกรณ์สายส่งสารเคมี และข้อต่อ	/			
18	เช็คน้ำมัน	/			

ผู้ตรวจ
ว/ด/ท

หมายเหตุ :- ผู้ที่สามารถตรวจสอบได้มี 5 คน

1. นายภาณุวัฒน์ ธรรมประเสริฐ
2. นายกมล นวงศ์ศรี
3. นายอักรพล นวงศ์ศรี
4. นางสาวสุภาวรัตน์ นวงศ์ศรี
5. นางสาวพรเพ็ญ จันทะเลิศ

ใบตรวจเช็ครถประจำตัว

ชื่อพนักงานขับรถ.....
ทะเบียนรถ.....
ประเภทผลิตภัณฑ์.....

ลำดับที่	รายการ	ทำ	ไม่ทำ	อื่นๆ	หมายเหตุ
1	อัศจรรย์	✓			
2	ชีวิตอมชง	✓			
3	ทำความสะอาดเครื่องยนต์	✓			
4	ทำความสะอาดเบียร์	✓			
5	ทำความสะอาดเพื่อง่าย	✓			
6	ทำความสะอาดสายไหลลดสารเคมี	✓			
7	เป่ากรองอากาศ (อาทิตย์ละ 3-4 ครั้ง)	✓			
8	ทาสีท่อไอเสีย	✓			
9	ทำความสะอาดภายในหัวถัง	✓			
10	ล้างรถเป็นประจำ	✓			
11	ตรวจเช็กถาดวัดสายน้ำมัน	✓			
12	ตรวจเช็กระดับน้ำถ่านแบตเตอรี่	✓			
13	ตรวจเช็กระบบไฟฟ้า	✓			
14	ไฟฟ้า	✓			
15	น็อคฝาถัง	✓			
16	อุปกรณ์เซฟตี้	✓			
17	อุปกรณ์สายส่งสารเคมี และข้อต่อ	✓			
18	อุปกรณ์	✓			

ผู้ตรวจ
ว/ค/ป ที่

หมายเหตุ :- ผู้ที่สามารถตรวจสอบได้มี 5 คน

1. นายภานุวัฒน์ ธรรมประเสริฐ
2. นายกมล นวงศ์ศรี
3. นายอักรพล นวงศ์ศรี
4. นางสาวสุภารัตน์ นวงศ์ศรี
5. นางสาวพรเพ็ญ อัมพะเลิศ

ใบตรวจเช็ครถประจำสัปดาห์

ชื่อพนักงานขับรถ.....
ทะเบียนรถ..... 41-0829
ประเภทผลิตภัณฑ์..... MCH.

ลำดับที่	รายการ	ทำ	ไม่ทำ	อื่นๆ	หมายเหตุ
1	ชักจูง	/			
2	ชักจูง	/			
3	ชักจูง	/			
4	ชักจูง	/			
5	ชักจูง	/			
6	ชักจูง	/			
7	ชักจูง	/			
8	ชักจูง	/			
9	ชักจูง	/			
10	ชักจูง	/			
11	ชักจูง	/			
12	ชักจูง	/			
13	ชักจูง	/			
14	ชักจูง	/			
15	ชักจูง	/			
16	ชักจูง	/			
17	ชักจูง	/			
18	ชักจูง	/			

ผู้ตรวจ
ว/ค/ป ที่ตรวจ

หมายเหตุ :- ผู้ที่สามารถตรวจสอบได้มี 5 คน

1. นายภาณุวัฒน์ ธรรมประเสริฐ
2. นายกมล นวงศ์ศรี
3. นายอัศรพล นวงศ์ศรี
4. นางสาวสุภาวรัตน์ นวงศ์ศรี
5. นางสาวพรเพ็ญ อันทะเลิ

ใบตรวจเช็ครถประจำตัวปดท์

ชื่อพนักงานขับรถ.....
ทะเบียนรถ.....
ประเภทผลิตภัณฑ์.....

ลำดับที่	รายการ	ทำ	ไม่ทำ	อื่นๆ	หมายเหตุ
1	อัคจรวินิ	✓			
2	เช็กลมยาง	✓			
3	ทำความสะอาดเครื่องยนต์	✓			
4	ทำความสะอาดเกียร์	✓			
5	ทำความสะอาดเฟืองท้าย	✓			
6	ทำความสะอาดสายโซ่สารถี	✓			
7	เป่ากรองอากาศ (อาทิตย์ละ 3-4 ครั้ง)	✓			
8	ทาถืฟอไอเสีย	✓			
9	ทำความสะอาดภายในหัวถัง	✓			
10	ล้างรถเป็นประจำ	✓			
11	ตรวจเช็คถวลดลยถ้าน้ำมัน	✓			
12	ตรวจเช็คระดับน้ำกลั่นเบรคเตอร์	✓			
13	ตรวจเช็คระบบไฟฟ้า	✓			
14	ไฟฉาย	✓			
15	น๊อตฝาถัง	✓			
16	อุปกรณ์เซฟตี้	✓			
17	อุปกรณ์สายส่งสารถี และข้อต่อ	✓			
18	เช็คน้ำมัน	✓			

ผู้ตรวจ ...
ว/ค/ป ที่

หมายเหตุ :- ผู้ที่สามารถตรวจสอบได้มี 5 คน

1. นายภาณุวัฒน์ ชรรณประเสริฐ
2. นายกมล นูวงศ์ศรี
3. นายอักรพล นูวงศ์ศรี
4. นางสาวสุภารัตน์ นูวงศ์ศรี
5. นางสาวพรเพ็ญ อันทะเลิศจิต

ใบตรวจเช็ครถประจำเดือน

ชื่อพนักงานขับรถ.....
ทะเบียนรถ.....
ประเภทผลิตภัณฑ์.....
วันที่.....

ลำดับที่	รายการ	ทำ	ไม่ทำ	อื่นๆ	หมายเหตุ
1	เข้าร่วมประชุมประจำเดือน	✓			
2	เช็คระดับน้ำมันเกียร์	✓			
3	เช็คระดับน้ำมันเฟืองท้าย	✓			
4	เปลี่ยนน้ำมันเครื่อง	✓			
5	เช็คลูปรองป้องกันส่วนบุคคล	✓			
6	เช็คลูปรองเครื่องมือ	✓			
7	ไฟฉาย	✓			
8	ทำความสะอาดถังแก๊ส (ภายใน)	✓			

ผู้ตรวจ.....
ว/ลป ที่ตรวจ.....

หมายเหตุ :- ผู้ที่สามารถตรวจสอบได้มี 5 คน

1. นายภาณุวัฒน์ ธรรมประเสริฐ
2. นายกมล นวงศ์ศรี
3. นายอัครพล นวงศ์ศรี
4. นางสาวสุภารัตน์ นวงศ์ศรี
5. นางสาวพรเพ็ญ อันทะเลิ

แบบฟอร์มตรวจสอบสภาพรถทุกสารเคมี

วันที่ทำการตรวจ: 30/12/66
ผู้ตรวจ: 41-0819
สารเคมีที่บรรจุ: 41-0819
ทะเบียนรถ: 41-0819

รายการตรวจ	ผ่าน	ไม่ผ่าน	หมายเหตุ	ชื่อผู้พบเหตุ
ระบบไฟฟ้า				
1 ไฟฉุกเฉิน	✓			ทำงานปกติ
2 ไฟเลี้ยวซ้าย-ขวา และ ไฟเบรก	✓			
3 สายไฟ	✓			
4 ไฟถอย	✓			
5 สัญญาณแตร	✓			เสียงดังฟังชัด
อุปกรณ์ความปลอดภัย				
1 ถังดับเพลิง 2 ถัง	✓			มีความดันอยู่ในเกณฑ์
2 ถังดับเพลิง	✓			มี 2 ถังขึ้นไป
3 อุปกรณ์ดับเพลิง	✓			มี 2 ถัง
4 หมวกนิรภัย	✓			
5 เสื้อกันฝน	✓			
6 กระบี่ป้องกันสารเคมี	✓			
7 ถุงมือป้องกันสารเคมี	✓			
8 รองเท้าป้องกันสารเคมี	✓			
9 ชุดป้องกันสารเคมี	✓			
10 หน้ากากกรองสารเคมี	✓			
11 ขาข่ายป้องกัน	✓			
12 อุปกรณ์ปฐมพยาบาลเบื้องต้น	✓			
13 อุปกรณ์	✓			1 ถุง
14 อุปกรณ์	✓			1 ถุง
15 ถังใส่ยา	✓			1 ถุง
สภาพถังบรรจุน้ำมัน				
1 การรั่วซึมโดยรอบถัง	✓			
2 การผูกมัด	✓			
3 สภาพการปิดผนึก หรือฉนวน	✓			
4 วาล์วระบายอากาศ	✓			เปิด ปิดสะดวก ทิศทางถูกต้อง
5 วาล์วบรรจุสารเคมี	✓			
6 หน้าเปลี่ยนด้านบนถัง	✓			เปิด ปิดสะดวก
7 หน้าเปลี่ยนด้านล่างถัง	✓			เปิด ปิดสะดวก
สภาพถังบรรจุน้ำมัน				
1 วาล์วทางออกถัง	✓			เปิด ปิดสะดวก ทิศทางถูกต้อง
2 วาล์วทางเข้าถัง	✓			เปิด ปิดสะดวก ทิศทางถูกต้อง
3 วาล์วระบายสารเคมีก่อนเข้าถัง	✓			เปิด ปิดสะดวก ทิศทางถูกต้อง
4 วาล์วทางออกถัง	✓			เปิด ปิดสะดวก ทิศทางถูกต้อง
5 สภาพถังบรรจุน้ำมัน	✓			เปิด ปิดสะดวก ทิศทางถูกต้อง
6 สภาพถังบรรจุน้ำมัน	✓			เปิด ปิดสะดวก ทิศทางถูกต้อง
7 โครงสร้างถังบรรจุน้ำมัน	✓			เปิด ปิดสะดวก ทิศทางถูกต้อง
สภาพถังบรรจุน้ำมัน				
1 หน้าเปลี่ยนสายถัง	✓			ไม่มีแตกหัก บิ่น
2 เชื้อเพลิงถัง	✓			ถังบรรจุน้ำมัน
3 ประกัน	✓			สภาพดี ไม่เสียหาย ไม่บวม
4 น็อต ใบพัด	✓			สภาพดี ไม่เสียหาย ไม่บวม
5 สายถัง	✓			สภาพดี ไม่เสียหาย ไม่บวม
6 หน้าเปลี่ยนท้าย	✓			สภาพดี ไม่เสียหาย ไม่บวม
การทำความสะอาด				
1 เครื่องยนต์ถัง ถังรถ และภายในหัวถัง	✓			
2 เชื้อเพลิงถัง	✓			

ใบตรวจเช็ครถประจำสัปดาห์

ชื่อพนักงานขับรถ.....
ทะเบียนรถ.....
ประเภทผลิตภัณฑ์.....

ลำดับที่	รายการ	ทำ	ไม่ทำ	อื่นๆ	หมายเหตุ
1	อัตรารับ	✓			5/12/66
2	เช็คลมยาง	✓			
3	ทำความสะอาดเครื่องยนต์	✓			
4	ทำความสะอาดเกียร์	✓			
5	ทำความสะอาดเฟืองท้าย	✓			
6	ทำความสะอาดสายโหลดสารเคมี	✓			
7	เป่ากรองอากาศ (อาทิตย์ละ 3-4 ครั้ง)	✓			
8	ทาสีถังไอเสีย	✓			
9	ทำความสะอาดภายในหัวถัง	✓			
10	ล้างรถเป็นประจำ	✓			
11	ตรวจเช็คคลัตช์สายถึงน้ำมัน	✓			
12	ตรวจเช็คระดับน้ำมันเบรค	✓			
13	ตรวจเช็คระบบไฟฟ้า	✓			
14	ไฟฉาย	✓			
15	น็อตฝาถัง	✓			
16	อุปกรณ์เซฟตี้	✓			
17	อุปกรณ์สายถังสารเคมี และข้อต่อ	✓			
18	เช็คน้ำมัน	✓			

ผู้ตรวจ.....
ว/ลป ที่ตรวจ.....

หมายเหตุ :- ผู้ที่สามารถตรวจสอบได้มี 5 คน

1. นายภาณุวัฒน์ ธรรมประเสริฐ
2. นายกมล นวงศ์ศรี
3. นายอัครพล นวงศ์ศรี
4. นางสาวสุภารัตน์ นวงศ์ศรี
5. นางสาวพรเพ็ญ อันทะเลิ

ใบตรวจเช็ครถประจำสัปดาห์

ชื่อพนักงานขับรถ.....
ทะเบียนรถ.....
ประเภทผลิตภัณฑ์.....

ลำดับที่	รายการ	ทำ	ไม่ทำ	อื่นๆ	หมายเหตุ
1	อัตรารับ	✓			17/12/66
2	เช็คลมยาง	✓			
3	ทำความสะอาดเครื่องยนต์	✓			
4	ทำความสะอาดเกียร์	✓			
5	ทำความสะอาดเฟืองท้าย	✓			
6	ทำความสะอาดสายโหลดสารเคมี	✓			
7	เป่ากรองอากาศ (อาทิตย์ละ 3-4 ครั้ง)	✓			
8	ทาสีถังไอเสีย	✓			
9	ทำความสะอาดภายในหัวถัง	✓			
10	ล้างรถเป็นประจำ	✓			
11	ตรวจเช็คคลัตช์สายถึงน้ำมัน	✓			
12	ตรวจเช็คระดับน้ำมันเบรค	✓			
13	ตรวจเช็คระบบไฟฟ้า	✓			
14	ไฟฉาย	✓			
15	น็อตฝาถัง	✓			
16	อุปกรณ์เซฟตี้	✓			
17	อุปกรณ์สายถังสารเคมี และข้อต่อ	✓			
18	เช็คน้ำมัน	✓			

ผู้ตรวจ.....
ว/ลป ที่ตรวจ.....

หมายเหตุ :- ผู้ที่สามารถตรวจสอบได้มี 5 คน

1. นายภาณุวัฒน์ ธรรมประเสริฐ
2. นายกมล นวงศ์ศรี
3. นายอัครพล นวงศ์ศรี
4. นางสาวสุภารัตน์ นวงศ์ศรี
5. นางสาวพรเพ็ญ อันทะเลิ

ใบตรวจเช็ครถประจำปีภาคที่

ชื่อพนักงานขับรถ กรรณ วัฒนศิริ
ทะเบียนรถ ย1-1090
ประเภทผลิตภัณฑ์ HCL

ลำดับที่	รายการ	ทำ	ไม่ทำ	อื่นๆ	หมายเหตุ
1	อัตรารับ	<input checked="" type="checkbox"/>			24/12/66
2	เช็คลมยาง	<input checked="" type="checkbox"/>			
3	ทำความสะอาดเครื่องยนต์	<input checked="" type="checkbox"/>			
4	ทำความสะอาดเกียร์	<input checked="" type="checkbox"/>			
5	ทำความสะอาดเฟืองท้าย	<input checked="" type="checkbox"/>			
6	ทำความสะอาดสายไหลคสสารเคมี	<input checked="" type="checkbox"/>			
7	เบ้ากรองอากาศ (อาทิตย์ละ 3-4 ครั้ง)	<input checked="" type="checkbox"/>			
8	ทาสีท่อไอเสีย	<input checked="" type="checkbox"/>			
9	ทำความสะอาดภายในห้อง	<input checked="" type="checkbox"/>			
10	ล้างรถเป็นประจำ	<input checked="" type="checkbox"/>			
11	ตรวจเช็คลวดรัดสายถังน้ำมัน	<input checked="" type="checkbox"/>			
12	ตรวจเช็คระดับน้ำมันเบรค	<input checked="" type="checkbox"/>			
13	ตรวจเช็คระบบไฟฟ้า	<input checked="" type="checkbox"/>			
14	ไฟฉาย	<input checked="" type="checkbox"/>			
15	น็อตผ้าถัง	<input checked="" type="checkbox"/>			
16	อุปกรณ์เซฟตี้	<input checked="" type="checkbox"/>			
17	อุปกรณ์สายส่งสารเคมี และข้อต่อ	<input checked="" type="checkbox"/>			
18	เช็คน้ำมัน	<input checked="" type="checkbox"/>			

ผู้ตรวจ
ว/ล/ป ที่

หมายเหตุ :- ผู้ที่สามารถตรวจสอบได้มี 5 คน

1. นายภาณุวัฒน์ ธรรมประเสริฐ
2. นายกมล นวงศ์ศรี
3. นายจักรพล นวงศ์ศรี
4. นางสาวสุภาวรัตน์ นวงศ์ศรี
5. นางสาวพรเพ็ญ จันทะเล

ใบตรวจเช็ครถประจำปีภาคที่

ชื่อพนักงานขับรถ กรรณ วัฒนศิริ
ทะเบียนรถ ย1-1090
ประเภทผลิตภัณฑ์ HCL

ลำดับที่	รายการ	ทำ	ไม่ทำ	อื่นๆ	หมายเหตุ
1	อัตรารับ	<input checked="" type="checkbox"/>			30/12/66
2	เช็คลมยาง	<input checked="" type="checkbox"/>			
3	ทำความสะอาดเครื่องยนต์	<input checked="" type="checkbox"/>			
4	ทำความสะอาดเกียร์	<input checked="" type="checkbox"/>			
5	ทำความสะอาดเฟืองท้าย	<input checked="" type="checkbox"/>			
6	ทำความสะอาดสายไหลคสสารเคมี	<input checked="" type="checkbox"/>			
7	เบ้ากรองอากาศ (อาทิตย์ละ 3-4 ครั้ง)	<input checked="" type="checkbox"/>			
8	ทาสีท่อไอเสีย	<input checked="" type="checkbox"/>			
9	ทำความสะอาดภายในห้อง	<input checked="" type="checkbox"/>			
10	ล้างรถเป็นประจำ	<input checked="" type="checkbox"/>			
11	ตรวจเช็คลวดรัดสายถังน้ำมัน	<input checked="" type="checkbox"/>			
12	ตรวจเช็คระดับน้ำมันเบรค	<input checked="" type="checkbox"/>			
13	ตรวจเช็คระบบไฟฟ้า	<input checked="" type="checkbox"/>			
14	ไฟฉาย	<input checked="" type="checkbox"/>			
15	น็อตผ้าถัง	<input checked="" type="checkbox"/>			
16	อุปกรณ์เซฟตี้	<input checked="" type="checkbox"/>			
17	อุปกรณ์สายส่งสารเคมี และข้อต่อ	<input checked="" type="checkbox"/>			
18	เช็คน้ำมัน	<input checked="" type="checkbox"/>			

ผู้ตรวจ
ว/ล/ป ที่

หมายเหตุ :- ผู้ที่สามารถตรวจสอบได้มี 5 คน

1. นายภาณุวัฒน์ ธรรมประเสริฐ
2. นายกมล นวงศ์ศรี
3. นายจักรพล นวงศ์ศรี
4. นางสาวสุภาวรัตน์ นวงศ์ศรี
5. นางสาวพรเพ็ญ จันทะเล

ใบตรวจเช็ครถประจำปีเดือน

ชื่อพนักงานขับรถ กรรณ วัฒนศิริ
ทะเบียนรถ ย1-1090
ประเภทผลิตภัณฑ์ HCL
วันที่ 1-31 ธันวาคม 2566

ลำดับที่	รายการ	ทำ	ไม่ทำ	อื่นๆ	หมายเหตุ
1	เข้าร่วมประชุมประจำปีเดือน	<input checked="" type="checkbox"/>			
2	เช็คระดับน้ำมันเกียร์	<input checked="" type="checkbox"/>			
3	เช็คระดับน้ำมันเฟืองท้าย	<input checked="" type="checkbox"/>			
4	เปลี่ยนน้ำมันเครื่อง	<input checked="" type="checkbox"/>			
5	เช็คอุปกรณ์ป้องกันส่วนบุคคล	<input checked="" type="checkbox"/>			
6	เช็คอุปกรณ์เครื่องมือ	<input checked="" type="checkbox"/>			
7	ไฟฉาย	<input checked="" type="checkbox"/>			
8	ทำความสะอาดถัง (ภายใน)	<input checked="" type="checkbox"/>			

ผู้ตรวจ
ว/ล/ป ที่

หมายเหตุ :- ผู้ที่สามารถตรวจสอบได้มี 5 คน

1. นายภาณุวัฒน์ ธรรมประเสริฐ
2. นายกมล นวงศ์ศรี
3. นายจักรพล นวงศ์ศรี
4. นางสาวสุภาวรัตน์ นวงศ์ศรี
5. นางสาวพรเพ็ญ จันทะเล

แบบฟอร์มตรวจสภาพรถบรรทุกสารเคมี

วันที่ทำการตรวจ	30/12/66	สารเคมีบรรทุก	HCL
ผู้ตรวจ	กรรณ วัฒนศิริ	ทะเบียนรถ	ย1-1090
รายการตรวจ	ผ่าน	ไม่ผ่าน	หมายเหตุ
ระบบไฟฟ้า			
1 ไฟฉุกเฉิน	<input checked="" type="checkbox"/>		ทำงานถูกต้อง
2 ไฟเลี้ยวหน้า-หลัง และ ไฟเบรก	<input checked="" type="checkbox"/>		
3 สายไฟ	<input checked="" type="checkbox"/>		
4 ไฟถอย	<input checked="" type="checkbox"/>		
5 สัญญาณแตร	<input checked="" type="checkbox"/>		เสียงดังพอชัด
อุปกรณ์ความดันลม			
1 ถังลม 2 ถัง	<input checked="" type="checkbox"/>		มีความดันอยู่ในเกณฑ์
2 ถังลม 1 ถัง	<input checked="" type="checkbox"/>		มี 2 ถังขึ้นไป
3 หมวกนิรภัย	<input checked="" type="checkbox"/>		มี 2 อัน
4 เข็มขัดนิรภัย	<input checked="" type="checkbox"/>		
5 กระเป๋าเก็บของ	<input checked="" type="checkbox"/>		
6 ถังดับเพลิง	<input checked="" type="checkbox"/>		
7 อุปกรณ์ป้องกันสารเคมี	<input checked="" type="checkbox"/>		
8 ชุดป้องกันสารเคมี	<input checked="" type="checkbox"/>		
9 หน้ากากกรองสารเคมี	<input checked="" type="checkbox"/>		
10 รองเท้าบูต	<input checked="" type="checkbox"/>		
11 รัดสายรัด	<input checked="" type="checkbox"/>		
12 อุปกรณ์ปฐมพยาบาลเบื้องต้น	<input checked="" type="checkbox"/>		
13 อุปกรณ์	<input checked="" type="checkbox"/>		1 คู่
14 อุปกรณ์	<input checked="" type="checkbox"/>		1 คู่
15 ถังน้ำดื่ม	<input checked="" type="checkbox"/>		1 คู่
สภาพถังบรรจุน้ำมัน			
1 การรั่วซึมโดยรอบถัง	<input checked="" type="checkbox"/>		
2 การกัดกร่อน	<input checked="" type="checkbox"/>		
3 สภาพการปิดฝา หรือ ปิดรูป	<input checked="" type="checkbox"/>		
4 วาล์วระบายอากาศ	<input checked="" type="checkbox"/>		เปิด ปิดสะดวก ทิศทางถูกต้อง
5 วาล์วบรรจุสารเคมี	<input checked="" type="checkbox"/>		
6 หลอดวัดระดับน้ำมัน	<input checked="" type="checkbox"/>		ปิดแน่น ปิดสนิท
7 หน้าปัดวัดระดับน้ำมัน	<input checked="" type="checkbox"/>		ปิดแน่น ไม่รั่วซึม
สภาพท่อส่งสารเคมี			
1 วาล์วทางออกถัง	<input checked="" type="checkbox"/>		เปิด ปิดสะดวก ทิศทางถูกต้อง
2 วาล์วทางเข้าถัง	<input checked="" type="checkbox"/>		เปิด ปิดสะดวก ทิศทางถูกต้อง
3 วาล์วระบายสารเคมีก่อนเข้าถัง	<input checked="" type="checkbox"/>		เปิด ปิดสะดวก ทิศทางถูกต้อง
4 วาล์วทางออกถัง	<input checked="" type="checkbox"/>		เปิด ปิดสะดวก ทิศทางถูกต้อง
5 สภาพพื้นผิวถัง	<input checked="" type="checkbox"/>		เรียบเนียน ไม่มีรอย
6 สภาพพื้นผิวถัง	<input checked="" type="checkbox"/>		ไม่มีการกัดกร่อน
7 โครงสร้างถัง	<input checked="" type="checkbox"/>		ไม่มีการกัดกร่อน
สภาพถังบรรจุน้ำมัน			
1 หน้าปัดวัดระดับ	<input checked="" type="checkbox"/>		ไม่มีเกล็ดกัก ถัง
2 เข็มวัดระดับ	<input checked="" type="checkbox"/>		ถังแน่นไม่รั่วซึม
3 ป้อนถัง	<input checked="" type="checkbox"/>		สภาพดี ไม่มีก๊าซ ไม่รั่วซึม
4 น็อต ปิดถัง	<input checked="" type="checkbox"/>		
5 สายส่ง	<input checked="" type="checkbox"/>		สภาพดี ไม่มีก๊าซ ไม่รั่วซึม
6 หน้าปัดวัดระดับ	<input checked="" type="checkbox"/>		
การทำความสะอาด			
1 เครื่องยนต์ถัง ถังรถ และภายในห้อง	<input checked="" type="checkbox"/>		
2 เช็กลมยาง	<input checked="" type="checkbox"/>		

ใบตรวจเช็ครถประจำปี

ชื่อพนักงานขับรถ สมชาย พินิจ
ทะเบียนรถ ขล-๐๙๓๙ ข.บ.
ประเภทผลิตภัณฑ์ โซล่า

ลำดับที่	รายการ	ทำ	ไม่ทำ	อื่นๆ	หมายเหตุ
1	อัศจรรย์	✓			
2	เช็คลมยาง	✓			
3	ทำความสะอาดเครื่องยนต์	✓			
4	ทำความสะอาดเกียร์	✓			
5	ทำความสะอาดเฟืองท้าย	✓			
6	ทำความสะอาดสายไหลลดสารเคมี	✓			
7	เป่ากรองอากาศ (อาทิตย์ละ 3-4 ครั้ง)	✓			
8	ทาสีท่อไอเสีย	✓			
9	ทำความสะอาดภายในห้อง	✓			
10	ล้างรถเป็นประจำ	✓			
11	ตรวจเช็คลวดครีดยางถึงน้ำมัน	✓			
12	ตรวจเช็คระดับน้ำกลั่นแบตเตอรี่	✓			
13	ตรวจเช็คระบบไฟฟ้า	✓			
14	ไฟฉาย	✓			
15	น๊อตผ้าดึง	✓			
16	อุปกรณ์แช่ที่	✓			
17	อุปกรณ์สายส่งสารเคมี และข้อต่อ	✓			

ผู้ตรวจ
ว/ค

หมายเหตุ :- ผู้ที่สามารถตรวจสอบได้มี 5 คน

1. นายภาณุวัฒน์ ธรรมประเสริฐ
2. นายกมล นวงศ์ศรี
3. นายอัศวิน นวงศ์ศรี
4. นางสาวสุภาวรัตน์ นวงศ์ศรี
5. นางสาวพรทิพย์ จันทะเล

ใบตรวจเช็ครถประจำปี

ชื่อพนักงานขับรถ สมชาย พินิจ
ทะเบียนรถ ขล-๐๙๓๙ ข.บ.
ประเภทผลิตภัณฑ์ โซล่า

ลำดับที่	รายการ	ทำ	ไม่ทำ	อื่นๆ	หมายเหตุ
1	อัศจรรย์	✓			
2	เช็คลมยาง	✓			
3	ทำความสะอาดเครื่องยนต์	✓			
4	ทำความสะอาดเกียร์	✓			
5	ทำความสะอาดเฟืองท้าย	✓			
6	ทำความสะอาดสายไหลลดสารเคมี	✓			
7	เป่ากรองอากาศ (อาทิตย์ละ 3-4 ครั้ง)	✓			
8	ทาสีท่อไอเสีย	✓			
9	ทำความสะอาดภายในห้อง	✓			
10	ล้างรถเป็นประจำ	✓			
11	ตรวจเช็คลวดครีดยางถึงน้ำมัน	✓			
12	ตรวจเช็คระดับน้ำกลั่นแบตเตอรี่	✓			
13	ตรวจเช็คระบบไฟฟ้า	✓			
14	ไฟฉาย	✓			
15	น๊อตผ้าดึง	✓			
16	อุปกรณ์แช่ที่	✓			
17	อุปกรณ์สายส่งสารเคมี และข้อต่อ	✓			
18	เช็คน้ำมัน	✓			

ผู้ตรวจ
ว/ค

หมายเหตุ :- ผู้ที่สามารถตรวจสอบได้มี 5 คน

1. นายภาณุวัฒน์ ธรรมประเสริฐ
2. นายกมล นวงศ์ศรี
3. นายอัศวิน นวงศ์ศรี
4. นางสาวสุภาวรัตน์ นวงศ์ศรี
5. นางสาวพรทิพย์ จันทะเล

ใบตรวจเช็ครถประจำปี

ชื่อพนักงานขับรถ สมชาย พินิจ
ทะเบียนรถ ขล-๐๙๓๙ ข.บ.
ประเภทผลิตภัณฑ์ โซล่า

ลำดับที่	รายการ	ทำ	ไม่ทำ	อื่นๆ	หมายเหตุ
1	อัศจรรย์	✓			
2	เช็คลมยาง	✓			
3	ทำความสะอาดเครื่องยนต์	✓			
4	ทำความสะอาดเกียร์	✓			
5	ทำความสะอาดเฟืองท้าย	✓			
6	ทำความสะอาดสายไหลลดสารเคมี	✓			
7	เป่ากรองอากาศ (อาทิตย์ละ 3-4 ครั้ง)	✓			
8	ทาสีท่อไอเสีย	✓			
9	ทำความสะอาดภายในห้อง	✓			
10	ล้างรถเป็นประจำ	✓			
11	ตรวจเช็คลวดครีดยางถึงน้ำมัน	✓			
12	ตรวจเช็คระดับน้ำกลั่นแบตเตอรี่	✓			
13	ตรวจเช็คระบบไฟฟ้า	✓			
14	ไฟฉาย	✓			
15	น๊อตผ้าดึง	✓			
16	อุปกรณ์แช่ที่	✓			
17	อุปกรณ์สายส่งสารเคมี และข้อต่อ	✓			

ผู้ตรวจ
ว/ค

หมายเหตุ :- ผู้ที่สามารถตรวจสอบได้มี 5 คน

1. นายภาณุวัฒน์ ธรรมประเสริฐ
2. นายกมล นวงศ์ศรี
3. นายอัศวิน นวงศ์ศรี
4. นางสาวสุภาวรัตน์ นวงศ์ศรี
5. นางสาวพรทิพย์ จันทะเล

ใบตรวจเช็ครถประจำปี

ชื่อพนักงานขับรถ สมชาย พินิจ
ทะเบียนรถ ขล-๐๙๓๙ ข.บ.
ประเภทผลิตภัณฑ์ โซล่า

ลำดับที่	รายการ	ทำ	ไม่ทำ	อื่นๆ	หมายเหตุ
1	อัศจรรย์	✓			
2	เช็คลมยาง	✓			
3	ทำความสะอาดเครื่องยนต์	✓			
4	ทำความสะอาดเกียร์	✓			
5	ทำความสะอาดเฟืองท้าย	✓			
6	ทำความสะอาดสายไหลลดสารเคมี	✓			
7	เป่ากรองอากาศ (อาทิตย์ละ 3-4 ครั้ง)	✓			
8	ทาสีท่อไอเสีย	✓			
9	ทำความสะอาดภายในห้อง	✓			
10	ล้างรถเป็นประจำ	✓			
11	ตรวจเช็คลวดครีดยางถึงน้ำมัน	✓			
12	ตรวจเช็คระดับน้ำกลั่นแบตเตอรี่	✓			
13	ตรวจเช็คระบบไฟฟ้า	✓			
14	ไฟฉาย	✓			
15	น๊อตผ้าดึง	✓			
16	อุปกรณ์แช่ที่	✓			
17	อุปกรณ์สายส่งสารเคมี และข้อต่อ	✓			
18	เช็คน้ำมัน	✓			

ผู้ตรวจ
ว/ค

หมายเหตุ :- ผู้ที่สามารถตรวจสอบได้มี 5 คน

1. นายภาณุวัฒน์ ธรรมประเสริฐ
2. นายกมล นวงศ์ศรี
3. นายอัศวิน นวงศ์ศรี
4. นางสาวสุภาวรัตน์ นวงศ์ศรี
5. นางสาวพรทิพย์ จันทะเล

ใบตรวจเช็ครถประจำเดือน

ชื่อพนักงานขับรถ ศิริวิมล นพวิมล
 ทะเบียนรถ 41-0939 86
 ประเภทผลิตภัณฑ์ 181/5
 วันที่ 30/12/66

ลำดับที่	รายการ	ทำ	ไม่ทำ	อื่นๆ	หมายเหตุ
1	เข้าร่วมประชุมประจำเดือน	✓			
2	เช็คระดับน้ำมันเกียร์	✓			
3	เช็คระดับน้ำมันเฟืองท้าย	✓			
4	เปลี่ยนน้ำมันเครื่อง	✓			
5	เช็กลูปกรณป้องกันส่วนบุคคล	✓			
6	เช็กลูปกรณเครื่องมือ	✓			
7	ไฟฉาย	✓			
8	ทำความสะอาดถังแก๊ส (ภายใน)	✓			

ผู้ตรวจ
ว/ค/ป

หมายเหตุ :- ผู้ที่สามารถตรวจสอบได้มี 5 คน

1. นายภาณุวัฒน์ ธรรมประเสริฐ
2. นายกมล นวงศ์ศรี
3. นายอัศวิน นวงศ์ศรี
4. นางสาวสุภาวรัตน์ นวงศ์ศรี
5. นางสาวพรเพ็ญ จันทะเล

แบบฟอร์มตรวจสภาพรถบรรทุกสาธารณะ					
วันที่ทำการตรวจ	ชื่อพนักงานขับรถ	สายเคเบิลบรรจุ	ทะเบียนรถ	ชื่อกำหนด	
30/12/66	ศิริวิมล นพวิมล	200kg	41-0939	41-0939	
รายการตรวจ	ผ่าน	ไม่ผ่าน	หมายเหตุ		
1. ไฟฉุกเฉิน	✓			ทำงานปกติ	
2. ไฟเบรกหน้าหลัง และ ไฟเบรก	✓				
3. สายไฟ	✓				
4. ไฟถอย	✓				
5. สัญญาณแตร	✓			เสียงดังฟังชัด	
อุปกรณ์ความปลอดภัย					
1. ถังดับเพลิง 2 ถัง	✓			มีความดันอยู่ในเกณฑ์	
2. อุปกรณ์ดับเพลิง	✓			มี 2 ถัง	
3. หมวกนิรภัย	✓				
4. เข็มแทงเข็มสารเคมี	✓				
5. กระป๋องดับเพลิงสารเคมี	✓				
6. ถังดับเพลิงสารเคมี	✓				
7. รองเท้าป้องกันสารเคมี	✓				
8. ชุดป้องกันสารเคมี	✓				
9. หน้ากากกรองสารเคมี	✓				
10. รัดน้ำยา	✓				
11. รัดยางฉนวน	✓				
12. อุปกรณ์ความปลอดภัยอื่น	✓				
13. อุปกรณ์	✓			1 ถัง	
14. อุปกรณ์	✓			1 ถัง	
15. อุปกรณ์	✓			1 ถัง	
สภาพถังบรรจุเคมี					
1. การรั่วซึมโดยรอบถัง	✓				
2. การบุกรุก	✓				
3. สภาพการฉีกขาด หรือผิดปกติ	✓				
4. วาล์วระบายอากาศ	✓			เปิด ปิดสะดวก ทิศทางถูกต้อง	
5. วาล์วบรรจุสารเคมี	✓				
6. หน้าแปลนด้านบนถัง	✓			ปิดแน่น สีสันดี	
7. หน้าแปลนออกจากรถ	✓			ปิดแน่น ไม่รั่วซึม	
สภาพท่อส่งเคมี					
1. วาล์วทางออกถัง	✓			เปิด ปิดสะดวก ทิศทางถูกต้อง	
2. วาล์วทางเข้าถัง	✓			เปิด ปิดสะดวก ทิศทางถูกต้อง	
3. วาล์วระบายสารเคมีก่อนเข้าถัง	✓			เปิด ปิดสะดวก ทิศทางถูกต้อง	
4. วาล์วทางออกถัง	✓			เปิด ปิดสะดวก ทิศทางถูกต้อง	
5. สภาพเส้นฉนวนสาย	✓			ดี	
6. สภาพฉนวน สาย	✓			ไม่พบรอย	
7. ไตรยี่ห้อออกจากรถ	✓			ไม่พบรอย	
สภาพสายส่งสารเคมี					
1. หน้าแปลนสายส่ง	✓			ไม่มีแตกหัก บิ่น	
2. เส้นยึดสาย	✓			ดี	
3. บ่วง	✓			สภาพดี ไม่ฉีกขาด ไม่บวม	
4. น๊อต โบลท์	✓				
5. สายส่ง	✓			สภาพดี ไม่ฉีกขาด ไม่บวม	
6. หน้าแปลนท้าย	✓				
การทำความสะอาด					
1. เครื่องยนต์ ถัง และภายในห้อง	✓				
2. เชื้อเพลิง	✓				

ภาคผนวกที่ 2-27

เอกสารการตรวจประเมินผู้รับเหมาขนส่งสารเคมี
(ระหว่างเดือน ก.ค.-ธ.ค. 66)



แบบการประเมินผลการปฏิบัติงานของผู้รับเหมาก่อสร้างสารเคมี

ลำดับ	หัวข้อการประเมินผล	หัวข้อ	หัวข้อในการพิจารณา	คะแนน		หลักฐาน/บันทึก/เหตุผล
				เต็ม	ได้รับ	
1	นโยบายด้านความปลอดภัย	1.1	บริษัทมีนโยบายที่รับรองโดยผู้บริหารสูงสุดของบริษัท และนโยบายนั้นได้แจกให้กับพนักงานทุกคน นโยบายครอบคลุมการดูแลความปลอดภัยและสุขอนามัยของพนักงานและพนักงานขับรถ รวมถึงสุรา และยาเสพติด	3	3	
		1.2	บริษัทมีคณะกรรมการที่ดูแล ทางด้านความปลอดภัย โดยเฉพาะในการจัดการเกี่ยวกับการป้องกันและสอบสวนอุบัติเหตุ	3	2	ซึ่งไม่มีการดำเนินการแต่งตั้งเพิ่มเติม
		1.3	บริษัทมีนโยบายในการจัดการเกี่ยวกับคุณภาพสินค้าระหว่างการผลิตส่งให้สอดคล้องกับระบบ ISO9001 , ISO14001 , OHSAS 18001 ,Halal, Kosher and GMP	3	3	Q Mark system รือ UPOATE
2	การประชุมด้านความปลอดภัย Tool Box Meeting โดยผู้แทนผู้รับเหมา	2.1	มีการจัดประชุมเป็นประจำและมีกรรมการบันทึกของผู้แทน พร้อมลายเซ็นต้นงานขับรถที่เชื่อถือได้	3	3	
		2.2	รายงานการประชุมถูกเผยแพร่ให้กับพนักงานขับรถอีกครั้ง โดยมีการติดประกาศหรือแจกให้พนักงานขับรถทราบหรืออื่นๆ	3	3	
		2.3	หัวข้อประชุมเน้นเรื่องความปลอดภัย และสุขอนามัยของพนักงานขับรถเป็นส่วนใหญ่	2	2	
3	การรายงานอุบัติเหตุและการได้ส่วน	3.1	มีเจ้าหน้าที่ออกไปหาสาเหตุ และทำรายงานส่งบริษัททุกครั้ง	3	3	
		3.2	มีการเก็บรายงานการเกิดอุบัติเหตุไว้เป็นหลักฐาน พร้อมทั้งถ่ายภาพ รวมทั้งสรุปสาเหตุที่เกิดขึ้น	3	3	
		3.3	สาเหตุของอุบัติเหตุที่เกิดขึ้นถูกเผยแพร่ให้กับพนักงานขับรถทันที	3	3	
4	การดูแลสุขอนามัยของพนักงานขับรถ	4.1	มีหลักฐานการตรวจสอบสุขภาพของพนักงาน	3	3	

ลำดับ	หัวข้อการประเมินผล	หัวข้อ	หัวข้อในการพิจารณา	คะแนน		หลักฐาน/บันทึก/เหตุผล
				เต็ม	ที่ได้รับ	
5	การรับพนักงานขับรถใหม่	4.2	มีที่พัก และสวัสดิการอื่นๆ ให้กับพนักงานขับรถอย่างเพียงพอ	3	3	ไม่มีรายละเอียดที่พักของพนักงานขับรถที่อยู่ระยะของ
		4.3	หัวข้อการตรวจสุขภาพต้องสอดคล้องกับคำแนะนำ	3	3	พนักงานขับรถ
		5.1	บริษัทต้องมีนโยบายที่ชัดเจนในการรับคนขับรถใหม่ โดยมีหัวข้อดังต่อไปนี้ อายุ ตรวจสอบใบขับขี่ สอบข้อเขียน สอบสัมภาษณ์ มีใบตรวจสุขภาพจากโรงพยาบาล หรือ คลินิกที่เชื่อถือได้	3	3	
		5.2	ทดสอบการขับรถได้จริง โดยใช้คนขับรถที่ผ่านการอบรมหลักสูตรการขับรถอย่างปลอดภัย	3	3	
		5.3	ตรวจสอบหลักฐานที่ทำงานเก่า พร้อมเอกสารอื่น เช่น ทะเบียนบ้าน ใบสมรส ใบผ่านการเกณฑ์ทหาร	2	2	
6	แผนกู้ยืมฉุกเฉิน	5.4	มีระเบียบ คำแนะนำแจกพนักงานขับรถทุกคน	2	2	
		5.5	เช็คประวัติอาชญากรรมจากกรมการขนส่งทางบกหรือกรมตำรวจ	3	3	
		6.1	เขียนแผนงานกู้ยืมฉุกเฉินที่สามารถปฏิบัติได้ และมีลายเซ็นของผู้บริหาร	3	3	
		6.2	มีการซ้อมปฏิบัติตามแผนที่ได้เขียนไว้ และมีหลักฐานที่เชื่อถือได้	3	3	มีการแจ้งซ่อมล่าสุดเมื่อวันที่ 17-12-23
		6.3	มีอุปกรณ์กู้ยืมเบื้องต้น หรือรถกู้ยืมฉุกเฉินเบื้องต้นของตนเอง รวมถึงอุปกรณ์ฉุกเฉินตามที่ กฎหมายกำหนด	3	3	
7	เจ้าหน้าที่ความปลอดภัย	7.1	เจ้าหน้าที่ความปลอดภัยได้รับการฝึกอบรมด้านความปลอดภัย	3	3	
		7.2	นำการฝึกอบรมที่ได้รับมาปฏิบัติงานจริง สามารถฝึกอบรมพนักงานขับรถได้	3	3	
		7.3	มีความสามารถในการสอบสวนหาสาเหตุของอุบัติเหตุที่เกิดขึ้น และสามารถแนะนำวิธี ป้องกันได้	3	3	ยังไม่ดำเนินการส่ง จป.อบรม การสอบสวนอุบัติเหตุ

ลำดับ	หัวข้อการประเมินผล	หัวข้อ	หัวข้อในการพิจารณา	คะแนน		หลักฐาน/บันทึก/เหตุผล
				เต็ม	ได้รับ	
8	ระเบียบบทลงโทษของบริษัท	8.1	มีการเขียนบทลงโทษพนักงานขับรถไว้ชัดเจนเมื่อทำผิดกฎเกณฑ์ และมีลายเซ็นผู้บริหารด้วย	3	3	
		8.2	สามารถตรวจสอบหลักฐานการทำโทษพนักงานขับรถตามที่เขียนจากนโยบายได้	3	3	
9	อุปกรณ์ป้องกันอันตรายส่วนบุคคล / อุปกรณ์ฉุกเฉิน	9.1	มีอุปกรณ์ป้องกันภัยส่วนบุคคล เช่น หมวก ถุงมือ รองเท้าที่ได้มาตรฐานความปลอดภัยให้กับพนักงานขับรถอย่างน้อยปีละครั้ง และมีชุดทำงาน และมีอุปกรณ์ฉุกเฉินตามที่กฎหมายกำหนดประชาชนส่งทุกคัน มีบันทึก	3	3	แพกการตรวจถึงดับเพลิงรถคลอรีนขาดหายให้หาวิธีแก้ไข
		10.1	มีผู้แทนผู้ตรวจรถ นอกเหนือจากการตรวจประจำวันของพนักงานขับรถ และมีหลักฐานที่เชื่อถือได้ โดยใช้แบบฟอร์มที่ถูกต้อง และต้องตรวจเอกสารต่างๆ ที่ต้องมีประจำรถขนส่งอุปกรณ์ป้องกันอันตรายส่วนบุคคลต่างๆ ประจำรถขนส่งตามกฎหมายกำหนด	3	3	ส่งแบบฟอร์มตรวจรถคลอรีน
10	การตรวจรถขนส่ง	10.2	มีกำหนดเวลาการซ่อมเสร็จแน่นอนเมื่อตรวจพบข้อบกพร่อง และมีการติดตามผล	3	3	
		10.3	มีการผู้ตรวจรถสภาพรถอย่างน้อย 80% ในแต่ละรอบ อย่างน้อยปีละ 2 ครั้ง เพื่อประเมินวัตถุ โดยผู้แทนที่ผู้ตรวจสภาพรถ มีการติดตามผล	2	2	
		10.4	ทางบริษัทสุจริตตรวจสอบจาก Third party ตามกฎหมายทุกแห่งที่พร้อมเก็บบันทึก	2	2	
		11.1	รายงานการติดตามประสิทธิภาพในการทำงานระหว่างรถขนส่ง (ขณะขับขึ้นขึ้นท้องถนน)	2	2	
11	การติดตามประสิทธิภาพการปฏิบัติงาน	11.2	รายงานการติดตามประสิทธิภาพในการทำงานขณะทำการถ่ายสารเคมี สินค้าถึงลูกค้าตามกำหนด	2	2	
		12.1	การเก็บบันทึกกฎหมายที่เกี่ยวข้องพร้อมอัปเดตและการปฏิบัติตามกฎหมาย	2	2	
12	การเก็บบันทึกกฎหมายที่เกี่ยวข้องพร้อมอัปเดตและการปฏิบัติตามกฎหมาย		การบันทึกและปรับปรุงกฎหมายที่เกี่ยวข้องให้ทันสมัยตลอดเวลาและชี้แจงให้พนักงานทราบถึงสิ่งที่ต้องปฏิบัติ กฎหมายแจ้งอัปเดตอันตราย,กฎหมายขนส่งวัตถุอันตราย พรบ การขนส่งทางบก, ฎกหมายคุ้มครองแรงงาน ฯลฯ	2	2	

ลำดับ	หัวข้อการประเมินผล	หัวข้อ	หัวข้อในการพิจารณา	คะแนน		หลักฐาน/บันทึก/เหตุผล
				เต็ม	ได้รับ	
13	ความยั่งยืน (จริยธรรม ,สิ่งแวดล้อม ,สุขอนามัย และความปลอดภัย)	13.1	มีการสนับสนุนและปฏิบัติตามกฎหมายสิทธิมนุษยชนหรือไม่? โดยพิจารณาจาก ตัวอย่างข้างล่างนี้ -นโยบายและกลยุทธ์ของ บริษัท สนับสนุนสิทธิมนุษยชน -มีระบบการจัดการด้านสิทธิมนุษยชน -มีระบบการจัดการด้านสุขภาพและความปลอดภัย -จัดสภาพการทำงานที่ปลอดภัยและมีสุขภาพดี -ระบบการรักษาความปลอดภัย"ได้มีส่วนทำให้เกิดการละเมิดสิทธิมนุษยชนหรือไม่?	2	2	
		13.2	องค์กรให้การสนับสนุนในเรื่องการไม่บังคับใช้แรงงานหรือไม่?	2	2	
		13.3	องค์กรให้การสนับสนุนการไม่ใช้แรงงานเด็กหรือไม่?	2	2	
		13.4	องค์กรให้การสนับสนุนและส่งเสริมด้านการรับผิดชอบต่อสิ่งแวดล้อมหรือไม่?	2	2	
		14.1	มีกระบวนการสื่อสารที่มีประสิทธิภาพกับลูกค้าหรือไม่	2	2	
14	การบริการลูกค้า และความพึงพอใจของลูกค้า	14.2	มีกระบวนการวัดความพึงพอใจของลูกค้าหรือไม่	2	2	
		14.3	มีกระบวนการรับข้อร้องเรียนจากลูกค้าหรือไม่ และมีการตอบสนองอย่างรวดเร็วหรือไม่	2	2	
		คะแนนรวมทั้งหมด			105	104 ค่าเฉลี่ย 99 %

ลำดับ	หัวข้อการประเมินผล	หัวข้อ	หัวข้อในการพิจารณา	คะแนน เต็ม	คะแนน ได้รับ	หลักฐาน/บันทึก/เหตุผล
-------	--------------------	--------	--------------------	---------------	-----------------	-----------------------

ภาคผนวกที่ 2-28

เอกสารประจำรถบรรทุกขนส่งเคมีกรณีเหตุฉุกเฉิน

		ห้างหุ้นส่วนจำกัด เครือ ซี แอล เจริญทรัพย์ ทรานสปอร์ต		หน้า 1/6
ปรับปรุงครั้งที่ 3	พิมพ์ครั้งที่ 1			
วันที่แจกจ่าย 19 กรกฎาคม 2560	วันที่ผลิตบังคับใช้ 24 กรกฎาคม 2560			

แผนฉุกเฉิน

ห้างหุ้นส่วนจำกัด เครือ ซี แอล เจริญทรัพย์ ทรานสปอร์ต

ระเบียบปฏิบัติเพื่อตอบสนองเหตุฉุกเฉินนี้ สามารถเรียกโดยย่อคือ “แผนฉุกเฉิน” ซึ่งใช้เป็นแนวทางปฏิบัติเมื่อเกิดอุบัติเหตุจากการขนส่ง ต่อ ห้างหุ้นส่วนจำกัด เครือ ซี แอล เจริญทรัพย์ ทรานสปอร์ตโดยแผนควบคุมฉุกเฉินนี้ประกอบด้วย การกำหนดขอบเขตของแผนควบคุมฉุกเฉิน ขั้นตอนการแจ้งเหตุ การสื่อสาร นิยามและระดับของแผนควบคุมฉุกเฉิน แผนผังของชุดควบคุมเหตุฉุกเฉินและหน้าที่รับผิดชอบ

1. วัตถุประสงค์ (Objective)

วัตถุประสงค์ของแผนฉุกเฉินมีดังนี้

1.1 เพื่อเป็นแนวทางสำหรับรับมือเหตุอันตราย ป้องกัน ลดความรุนแรงและความเสียหายต่อบุคคล ทรัพย์สินของบริษัทและสิ่งแวดล้อมให้เกิดขึ้นน้อยที่สุดให้สอดคล้องกับแผนปฏิบัติการภาวะฉุกเฉินในกลุ่ม CATEMAG

1.2 เพื่อเป็นแบบแผนและแนวทางปฏิบัติ สำหรับใช้ขณะเกิดเหตุฉุกเฉิน โดยกำหนดหน้าที่รับผิดชอบของแต่ละหน่วยงาน ทั้งในส่วนที่เกี่ยวข้องโดยตรงหรือโดยอ้อมในการรับมือเหตุและการประสานงานในระหว่างเกิดเหตุ

1.3 เพื่อเป็นแบบแผนสำหรับการฝึกซ้อมกรณีเกิดเหตุฉุกเฉินเพื่อให้เจ้าหน้าที่และผู้รับผิดชอบแผนเกิดความชำนาญ และสามารถนำข้อบกพร่องที่เกิดจากการฝึกซ้อมมาปรับปรุงและพัฒนาให้เกิดความเหมาะสมกับสถานการณ์ปัจจุบัน

1.4 เพื่อเป็นแนวทางสำหรับทำแผนการปรับปรุงและฟื้นฟูภายหลังเกิดเหตุฉุกเฉิน

2. ขอบเขต (Scope)

แผนฉุกเฉินนี้เป็นแผนที่จัดทำขึ้นเพื่อใช้สำหรับ ห้างหุ้นส่วนจำกัด เครือ ซี แอล เจริญทรัพย์ ทรานสปอร์ตตั้งอยู่เลขที่ 109 น.6 ตำบลบางละมุง อำเภอบางละมุง จังหวัดชลบุรี 20150 แผนฉุกเฉินนี้ครอบคลุมถึงเหตุฉุกเฉินและการซ้อมที่อาจเกิดขึ้นภายในและภายนอก โดยเหตุการณ์ฉุกเฉินดังกล่าวสามารถส่งผลกระทบต่อพนักงานจ้างของบริษัท และ บุคลากรภายนอก และที่ครอบคลุมอุบัติเหตุที่อาจเกิดจากการขนส่งผลิตภัณฑ์จากอิตาลี อัน ได้แก่

- โซเดียมไฮดรอกไซด์
- กรดไฮโดรคลอริก
- โซเดียมไฮโปคลอไรต์
- คลอรีนเหลว
- อีพิคลอไรโซลิล

ห้างหุ้นส่วนจำกัด เครือ ซี แอล เจริญทรัพย์ ทรานสปอร์ต				หน้า 2/6
ปรับปรุงครั้งที่ 3	พิมพ์ครั้งที่ 1			
วันที่แจกจ่าย 19 กรกฎาคม 2560		วันที่ผลิตบังคับใช้ 24 กรกฎาคม 2560		
3. คำจำกัดความ (Definition)				
● เหตุฉุกเฉิน/ภาวะฉุกเฉิน (Emergency)	หมายถึง	เหตุการณ์/ภาวะที่เกิดขึ้นทันทีที่ทันใจซึ่งเป็นอันตราย อันอาจก่อให้เกิดการบาดเจ็บต่อบุคคล ความเสียหายต่อทรัพย์สินหรือสิ่งแวดล้อม, สารเคมีรั่วไหล, เหตุฉุกเฉินจากการขนส่ง		
● การซ้อมแผนฉุกเฉิน	หมายถึง	การฝึกการปฏิบัติตอบโต้ฉุกเฉินตามสถานการณ์จำลองที่กำหนดขึ้นเพื่อให้ทีมตอบโต้ภาวะฉุกเฉินต่าง ๆ ที่กำหนดไว้ในแผนฯ เกิดความเข้าใจ ความชำนาญในการประสานงาน การปฏิบัติการตอบโต้ภาวะฉุกเฉิน ได้รับความถูกต้องตามเวทีกำหนดไว้ อย่างมีประสิทธิภาพ		
● ED (Emergency Director)	หมายถึง	นายปรีชา ธรรมประเสริฐ		
● IC (Incident Commander)	หมายถึง	ผู้ว่าการการจังหวัด (ผู้อำนวยการจังหวัด)นายอำเภอ (ผู้อำนวยการอำเภอ) นายกอบต./นายกเทศมนตรี (ผู้อำนวยการท้องถิ่น)(ในส่วนของการราชการที่เข้าทำหน้าที่ยึดตามกฎหมายกำหนดไว้)		
● OC (On scene Commander)	หมายถึง	นายคมล นุวงศ์ศรี		
● ERT (Emergency Responsible Team)	หมายถึง	ทีมระงับเหตุหรือทีมตอบโต้ภาวะฉุกเฉิน		
● ST (Support & Communication Team)	หมายถึง	ทีมสนับสนุน (ทีมอพยพ, ทีมสื่อสาร, ประสานสัมพันธ์, ทีมเสบียงอาหาร เป็นต้น)		
● MC (Mutual Aid Coordinator)	หมายถึง	ผู้ประสานงานเหตุฉุกเฉิน นายสุพล จันทะเลิศ นายอัครพล นุวงศ์ศรี		
● CT (Consultant Team)	หมายถึง	ทีมที่ปรึกษาในการระงับเหตุฉุกเฉิน		
● ECC (Emergency Command Center)	หมายถึง	ออฟฟิศ ห้างหุ้นส่วนจำกัด เครือ ซี แอล เจริญทรัพย์ ทรานสปอร์ต		

ปรับปรุงครั้งที่ 3	พิมพ์ครั้งที่ 1	
วันที่แก้ไข	19 กรกฎาคม 2560	วันที่ส่งฉบับร่าง 24 กรกฎาคม 2560

4. ^{๕๕}กรณีที่มีเหตุฉุกเฉินขณะมีกิจกรรมส่ง ห้างหุ้นส่วนจำกัด ศรีอัส เมล เจริญทรัพย์ ทรานสปอร์ต

กรณีนี้ การทบทวนรหัสของสารเคมี ขณะปฏิบัติการขนส่งออกพื้นที่ ห้างหุ้นส่วนจำกัด เครือ ซี แอล เอริทรีพพ์ ทรานสปอร์ต ต้องแจ้งหน่วยงานขนส่งทั้งในส่วนจำกัด เครือ ซี แอล เอริทรีพพ์ ทรานสปอร์ตและหน่วยงานของบริษัท อติชา เบร์ล่า เคมีคัลส์ (ประเทศไทย) จำกัด (คอล อิลคัล ซีอีวี่) ฝ่ายจัดส่ง ฝ่ายความปลอดภัย และฝ่ายการตลาด หลังจากทราบข้อมูล ฝ่ายความปลอดภัยจะประสานงานโดยด่วนกับฝ่ายผลิต ฝ่ายบุคคล และหน่วยงานอื่นๆ ตามกำหนด และเจ้าหน้าที่ความปลอดภัยจะดำเนินการแจ้งหน่วยงานที่เกี่ยวข้อง เพื่อติดทีมเข้าช่วยเหลือ ในการเข้ารับเหตุทั้งในส่วนจำกัด เครือ ซี แอล เอริทรีพพ์ ทรานสปอร์ตจะทำการกู้ยืมสถานการณ์ จัดเตรียมรถกู้ยืม และอุปกรณ์บรรทุก และแก้ปัญหาต่างๆ ได้แก่ ช่วยคนเจ็บ และลดความเสียหาย ทำความสะอาดพื้นที่ที่มีการปนเปื้อน

โดยมีขั้นตอนการปฏิบัติงานต่อไปนี้เพื่อให้เกิดผลดีในการขนส่งสารเคมี

ชั้น ขันตอนที่ ๕ พนักงานขับรถหรือผู้พบบินเหตุการณั้ แจ้งแจ้งหุ้นส่วนจำกัด เคอรี่ ซี แอล เจริญทรัพย์ ทานาสนอริต รายละเอียด การแจ้ง ข้อผู้แจ้งพร้อมทะเบียนรถ,จะ ไรเกิดขึ้น,ที่ไหนดเกิดขึ้น ได้อย่างไร ความเสียหายเบื้องต้น แก้ไขเบื้องต้นอย่างไรบ้างและ อื่นๆตามความเหมาะสม

ขั้นตอนที่ 2 ห้างหุ้นส่วนจำกัด เครือ ชู แบล เจริญทรัพย์ ทรานสปอร์ตรับจ้างขนส่งของผู้ผลิต (บริษัท อติดา เบอร์ล่า เคมี คัลส์ (ประเทศไทย) จำกัด (คอลอิตาลี ดีวีซัน) 1 และเพื่อประสิทธิภาพการสื่อสารให้
แจ้งผ่านความปลอดภัยหรือControl room ของ บริษัทอติดา เบอร์ล่า เคมีคัลส์ (ประเทศไทย) จำกัด (คอลอิตาลี ดีวีซัน) ด้วย
ขั้นตอนที่ 3 ฝ่ายจัดส่งรับมืออติดา เบอร์ล่าฯ แจ้ง Control Room,ฝ่ายการตลาดและเพื่อประสิทธิภาพในการสื่อสาร และการ
ปฏิบัติงานให้แจ้งผ่านความปลอดภัยและผู้จัดการฝ่ายผลิตด้วย รายละเอียดการแจ้ง همینอนข้างตอนที 1

ขั้นตอนที่ 4 ControlRoom แจ้ง ShiftIncharge ผู้จัดการฝ่ายผลิตและความปลอดภัยและประสานงาน ผู้จัดการฝ่ายผลิตแจ้ง
 รองประธานฝ่ายเทคนิคและปราบปรามภัย รวบรวมเช็คการแจ้ง หมอบขนตอนที่ 1

ขั้นตอนที่ 5 ฝ่ายความปลอดภัย แจ้งผู้จัดการฝ่ายบุคคล และเตรียมทีมไปยังที่เกิดเหตุพร้อม ประสานงานกับ

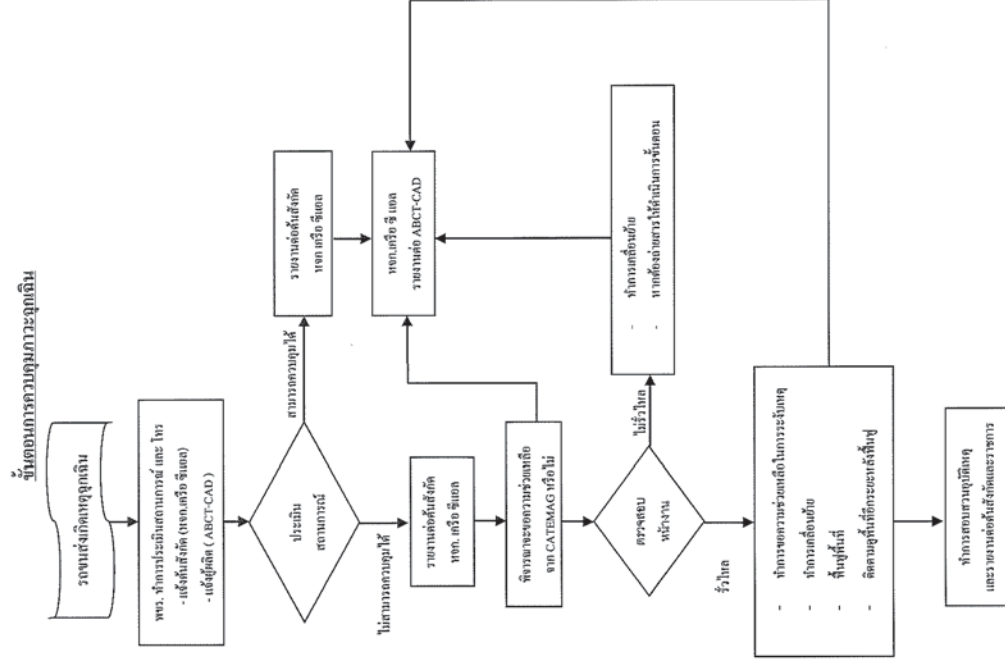

ภาคผนวกที่ 2-29

ตัวอย่างเอกสารขออนุญาตทำงาน (Work Permit)
(ระหว่างเดือน ก.ค.-ธ.ค. 66)

[illegible]

[illegible]

[illegible]

[illegible]

Form with fields for Name, Position, and other details. Includes a section for 'Job Safety Analysis (JSA)' and 'Hot work permit'.

JOB SAFETY ANALYSIS (JSA)						
JOB	CUTTING / GRIDING / WELDING					
ผู้วิเคราะห์งาน ตรวจสอบโดย Adityabirla Chemicals (Thailand) Limited (Chohr Alkali division)						
วันที่เริ่มจัดทำ 12.10.2558 ปรับปรุงแก้ไขล่าสุด 01.01.2023						
Area	Uhde Cell			Name		
Detail of job	pile cutting and welding			1. ... 2. ... 3. ... 4. ... 5. ... 6. ... 7. ... 8. ... 9. ... 10. ...		
Contractor	Kemrex					
Date	08.12.2022					
working time	8.00 Am - 05.00 PM					
การวิเคราะห์งานเพื่อความปลอดภัย						
ลำดับที่	ขั้นตอนการทำงาน	แหล่งกำเนิดอันตราย	ลักษณะอันตราย	สาเหตุการเกิดอันตราย	มาตรการป้องกัน	ข้อเสนอแนะ
1	เก็บบริเวณการทำงาน & ติดป้ายเตือน	ที่สูง	1-สิ่งของหล่น 2-หกล้มจากที่สูง 3-สารเคมีรั่วไหล ไกลบริเวณ	ไม่สวมอุปกรณ์ PPE ไม่สวมอุปกรณ์ PPE	สวมอุปกรณ์ PPE	
2	ขอใบอนุญาตการทำงาน Hot work permit & ตรวจสอบเช็คแก๊ส / ค่าการตัดไฟ	สารเคมี ที่อยู่รอบๆ บริเวณสถานที่ทำงาน	1-เกิดการตัดไฟ 2-ระเบิด 3-สารเคมีรั่วไหล ไกลบริเวณ	1-มีสารไวไฟรั่วไหล บริเวณทำงาน 2-สารรั่ว สารเคมี ที่ทำให้อากาศเป็นพิษ 3-สารเคมีรั่วไหล	1-เตรียมอุปกรณ์ดับเพลิง 2-ตรวจสอบบริเวณการทำงาน มีสารไวไฟ หรือไม่มี 3-ตรวจสอบสารเคมีรอบบริเวณ	ก่อนเริ่มงานต้องตรวจสอบเครื่องมือ และอุปกรณ์
3	ทำการตัด หรือ เจียร	เครื่องมือ	สะเทือน เจ็บกระดูก ไฟฟ้าช็อต หกล้ม	ไม่สวมอุปกรณ์ PPE (หน้ากาก) ไม่ตรวจสอบเครื่องมือ ไม่สวมอุปกรณ์ PPE	สวมหน้ากากป้องกัน ตรวจสอบเครื่องมือทุกประเภท สวมอุปกรณ์ PPE	ผู้ปฏิบัติงานต้องคำนึงถึงความปลอดภัย เป็นหลัก
4	ทำการเชื่อม	เครื่องมือ	สะเก็ดไฟ ลวดเชื่อม ไฟฟ้าช็อต อุปกรณ์เครื่องมือ แตกหัก ค่า LEL เกินมาตรฐาน	ไม่ติดตั้งผ้ากันไฟ ไม่ตรวจสอบเครื่องมือ ไม่สวมอุปกรณ์ PPE ไม่ตรวจสอบ ค่า LEL ขณะตัด เชื่อม	ติดตั้งผ้ากันไฟ ตรวจสอบเครื่องมือก่อนเริ่มงาน สวมอุปกรณ์ PPE	ผู้ปฏิบัติงานต้องคำนึงถึงความปลอดภัย เป็นหลัก ที่ดำเนินการทำงาน สถานะที่ทำงาน สภาพอากาศ ขณะทำงาน ตรวจเช็คค่า LEL
5	ทำความสะอาดหน้างาน หลังงานเสร็จสิ้น	เศษวัสดุจากการทำงาน	1-บาดเจ็บ ที่เท้า 2-ฝุ่นละอองเข้าตา 3-เศษเหล็ก	1-ไม่สวมอุปกรณ์ป้องกัน	สวมอุปกรณ์ PPE	ควรส่งมอบงานให้เจ้าของสถานที่เพื่อเข้าทำการตรวจเช็ค

Form titled 'ใบอนุญาตทำงานไฟฟ้า (Electrical Permit)' with fields for Requested by, Date, Time, and various safety checkboxes. Includes a section for 'Job Safety Analysis (JSA)' and 'Hot work permit'.

ใบอนุญาตทำงานไฟฟ้า (Electrical Permit) No.P 1129

เมื่อสัญญาณเตือนภัย (Alarm signal) ปรากฏขึ้น กรุณาหยุดการทำงานทันที หากพบสัญญาณเตือนภัยที่ไม่ปลอดภัย โปรดหยุดการทำงานทันที

หากไม่ปฏิบัติตามข้อกำหนดในใบอนุญาตนี้ หากมีการตรวจพบการละเมิดข้อกำหนดในใบอนุญาตนี้, If not follow recommended in this permit, It can stop the work.

A1 ผู้ขอใบอนุญาต/Requested by: MR. Somporn ตำแหน่ง/Position: Sup วันที่/Date: 23/8/23 เวลา/Time: 17:00 ถึง 19:00

ผู้รับใบอนุญาต/Contractor name: Sup Exact Location of the job: 4th Machine, Equipment: P-311 A

เลือก/Select: ☒ De-energize ☐ Energize ☐ Connect motor cable ☐ Disconnect motor cable

รายละเอียดของงาน/Job Description: ซ่อมแซมมอเตอร์

จำนวนผู้ปฏิบัติงาน (No. of worker): 1

ไม่ต้องการ/Do not use other work permit: ☐ ต้องใช้ใบอนุญาตอื่น/ Must use other work permit: ☐ ห้ามใช้/Forbidden

B1 การตรวจสอบก่อนทำงาน/Before work: ☐ Hot work permit ☐ Excavation permit

B2 เครื่องมือที่ใช้/Tools, Equipment:

1	จำนวน	Quantity	11
2	จำนวน	Quantity	12
3	จำนวน	Quantity	13
4	จำนวน	Quantity	14
5	จำนวน	Quantity	15
6	จำนวน	Quantity	16
7	จำนวน	Quantity	17
8	จำนวน	Quantity	18
9	จำนวน	Quantity	19
10	จำนวน	Quantity	20

B3 สิ่งที่ต้องระวัง/Precautions: ☒ Safety helmet ☐ Safety shoe ☐ Mask ☐ Hand glove ☐ Ear plug/muff ☐ Harness

C. ข้าพเจ้าขอรับรองว่างานนี้จะไม่ก่อให้เกิดอันตรายต่อผู้อื่น/ I understand the action to the task and explained to the concerned technician strictly for doing the work

E. Owner Area: Sup วันที่/Date: 23/8/23 เวลา/Time: 20:30

ใบอนุญาตทำงานไฟฟ้า (Electrical Permit) No.P 1024

เมื่อสัญญาณเตือนภัย (Alarm signal) ปรากฏขึ้น กรุณาหยุดการทำงานทันที หากพบสัญญาณเตือนภัยที่ไม่ปลอดภัย โปรดหยุดการทำงานทันที

หากไม่ปฏิบัติตามข้อกำหนดในใบอนุญาตนี้ หากมีการตรวจพบการละเมิดข้อกำหนดในใบอนุญาตนี้, If not follow recommended in this permit, It can stop the work.

A1 ผู้ขอใบอนุญาต/Requested by: MR. Somporn ตำแหน่ง/Position: Sup วันที่/Date: 17/08/23 เวลา/Time: 09:00 ถึง 19:00

ผู้รับใบอนุญาต/Contractor name: Sup Exact Location of the job: 4th Machine, Equipment: P-301 B

เลือก/Select: ☒ De-energize ☐ Energize ☐ Connect motor cable ☐ Disconnect motor cable

รายละเอียดของงาน/Job Description: ซ่อมแซมมอเตอร์

จำนวนผู้ปฏิบัติงาน (No. of worker): 1

ไม่ต้องการ/Do not use other work permit: ☐ ต้องใช้ใบอนุญาตอื่น/ Must use other work permit: ☐ ห้ามใช้/Forbidden

B1 การตรวจสอบก่อนทำงาน/Before work: ☐ Hot work permit ☐ Excavation permit

B2 เครื่องมือที่ใช้/Tools, Equipment:

1	จำนวน	Quantity	11
2	จำนวน	Quantity	12
3	จำนวน	Quantity	13
4	จำนวน	Quantity	14
5	จำนวน	Quantity	15
6	จำนวน	Quantity	16
7	จำนวน	Quantity	17
8	จำนวน	Quantity	18
9	จำนวน	Quantity	19
10	จำนวน	Quantity	20

B3 สิ่งที่ต้องระวัง/Precautions: ☒ Safety helmet ☐ Safety shoe ☐ Mask ☐ Hand glove ☐ Ear plug/muff ☐ Harness

C. ข้าพเจ้าขอรับรองว่างานนี้จะไม่ก่อให้เกิดอันตรายต่อผู้อื่น/ I understand the action to the task and explained to the concerned technician strictly for doing the work

E. Owner Area: Sup วันที่/Date: 17/8/23 เวลา/Time: 09:30

ใบอนุญาตทำงานเกี่ยวกับร้าน (Scaffold work permit)

No.P 01523

เมื่อมีสัญญาณเตือนฉุกเฉิน ก็หวั่น เผลอไปกดปุ่ม การอพยพ เหตุฉุกเฉินอื่นๆ หรือสภาพที่งานมีความไม่ปลอดภัย โดยสัญญาณจะถูกยกเลิก
If emergency alarm signal was alarmed such as gas leaked, fire, evacuation, other emergency or unsafe condition was occurred, this work pit form will be obsolete

หากไม่ปฏิบัติตามข้อกำหนดในใบอนุญาตนี้ หากมีการตรวจพบสามารถขอเพิกถอนใบอนุญาตได้ทันที. If not follow recommend in this permit it can stop the work.

A 1 ผู้ขอเช่าอุปกรณ์ Requested by <u>MR. AUSAWIN</u>		A 2 วันที่ Date <u>1/12/2023</u>		ตั้งแต่เวลา From (time) <u>09:30</u>	ถึง To <u>19:00</u>
ตำแหน่ง/Position		พื้นที่ปฏิบัติงาน Exact Location of the job			
แบบแผน/Dept. <u>me</u>		เครื่องจักร/Instruments			
ผู้ให้เช่า/Contractor name		เช่า/Chartered in to		<u>Hypo</u>	

จำนวนผู้ปฏิบัติงาน (No. of worker)	รายละเอียดของงาน / Job Description	ต้องเข้าพบฉุกเฉิน / ห้ามขาด Must see other work permit	หมายเหตุ / Remark
		<input type="checkbox"/> ไม่ควรเข้าพบฉุกเฉิน Do not use other work permit	
		<input type="checkbox"/> ต้องเข้าพบฉุกเฉิน / ห้ามขาด Must see other work permit	

ลงชื่อ / Sign _____
วันที่ / Date _____

B1 ข้อปฏิบัติ	เงื่อนไข	✓	ใบประกอบต้องปฏิบัติงานและกำกับควบคุมที่หน้าค	Put	✓	mark where application
ประเภทงานด้านไฟฟ้า Type of Scabbling						
<input type="checkbox"/>	1. การขูดลอกผิว	<input type="checkbox"/>	5. กำกับควบคุมการขึ้นฝ้า/ Ceiling Scabbling	<input type="checkbox"/>	<input checked="" type="checkbox"/>	ติดตั้งฝ้า / Erection
<input type="checkbox"/>	2. การขูดลอกผิวเพดาน / Platform Scabbling	<input type="checkbox"/>	6. กำกับควบคุมผิวพื้น / Platform Scabbling	<input type="checkbox"/>	<input type="checkbox"/>	ร้อยเชือกขึ้นฝ้า / Raze
<input type="checkbox"/>	3. กำกับควบคุมผิวพื้น / Independent Scabbling	<input type="checkbox"/>	7. กำกับควบคุมผิวพื้น / Independent Scabbling	<input type="checkbox"/>	<input type="checkbox"/>	
<input type="checkbox"/>	4. กำกับควบคุมผิวพื้น / One long Scabbling	<input type="checkbox"/>	8. กำกับควบคุมผิวพื้น / Mobile Scabbling	<input type="checkbox"/>	<input type="checkbox"/>	

[illegible]

Item	Quantity	Unit	Value
1. <u>Handwritten text</u>	7		
2. <u>Handwritten text</u>	8		
3. <u>Handwritten text</u>	9		
4. <u>Handwritten text</u>	10		
5. <u>Handwritten text</u>	11		
6. <u>Handwritten text</u>	12		

B3 ต้องระบุอุปกรณ์ป้องกันส่วนบุคคลเพิ่มเติมให้เหมาะสมกับการทำงานดังนี้ / Must be wore PPE as suitable for the job

<input checked="" type="checkbox"/> หมวกกันน็อก Safety helmet	<input checked="" type="checkbox"/> รองเท้าบู๊ต Safety shoe	<input checked="" type="checkbox"/> แว่นตานิรภัย Google/Safety glass	<input type="checkbox"/> รองเท้าบู๊ต Chemical Boot	<input type="checkbox"/> หูฟัง Ear plug/muff
<input type="checkbox"/> ชุดป้องกันสารเคมี Chemical suit	<input type="checkbox"/> หน้ากากป้องกันสารเคมี Mask	<input type="checkbox"/> SCBA	<input checked="" type="checkbox"/> ถุงมือ Hand glove	<input checked="" type="checkbox"/> เข็มขัดนิรภัย Harness

C บัญชีรายชื่อของบุคคลที่เข้ารับการตรวจประวัติอาชญากรรม
I understand the action to be taken and I consented to the named technician strictly for doing the work.
ผู้ควบคุมศูนย์โทรศัพท์มือถือ / Area owner / Maintenance Engineering, Supervisor

D ขอลดใบอนุญาต ดังต่อไปนี้

Extension of Validity from

ถึงเวลา

to

Hrs.

ลงชื่อ / Signature

ผู้ควบคุมงาน / Maintenance Engineering / Supervisor / Technician

E ขอลดเลิกงาน ข้างหน้า

Job completed and End

ลงชื่อ / Signature

ผู้ควบคุมงาน / Maintenance Engineering / Supervisor / Technician

วันที่ / Date

12/10/13

เวลา / Time

16.00

F. Owner Area Accepted ☒ O.K. ☐ Not O.K. เจ้าของพื้นที่ยอมรับสภาพพื้นที่ว่าสะอาดและปลอดภัย

ลงชื่อ / Sign  วันที่ / Date 1/12/29 เวลา / Time 15.00

ส่วน 1. ใบแรกมีสีส้ม 2. ใบที่ 2 สีเหลืองเก็บไว้แทนที่ของบำรุง
Scaffold work permit have 2 page 1. First page orange color keep at working area 2. Second page yellow color keep at maintenance.

"กรุณากลับคืนบัตรสมาชิกของโครงการนี้มาเสร็จ : Please return original to control room after completion of work"
"ห้ามทำงานนอกเหนือจากที่ขอไปอนุญาตทำงานข้ามพื้นที่/ Do not work any jobs which are not covered in work permit"